

BELIZE / GUATEMALA ADJACENCY ZONE PURSUANT TO THE PLAN OF ACTION OF 17 JANUARY 2001

ZONA DE ADYACENCIA BELICE/GUATEMALA DE ACUERDO CON EL PLAN DE ACCION DEL 17 DE ENERO DE 2001

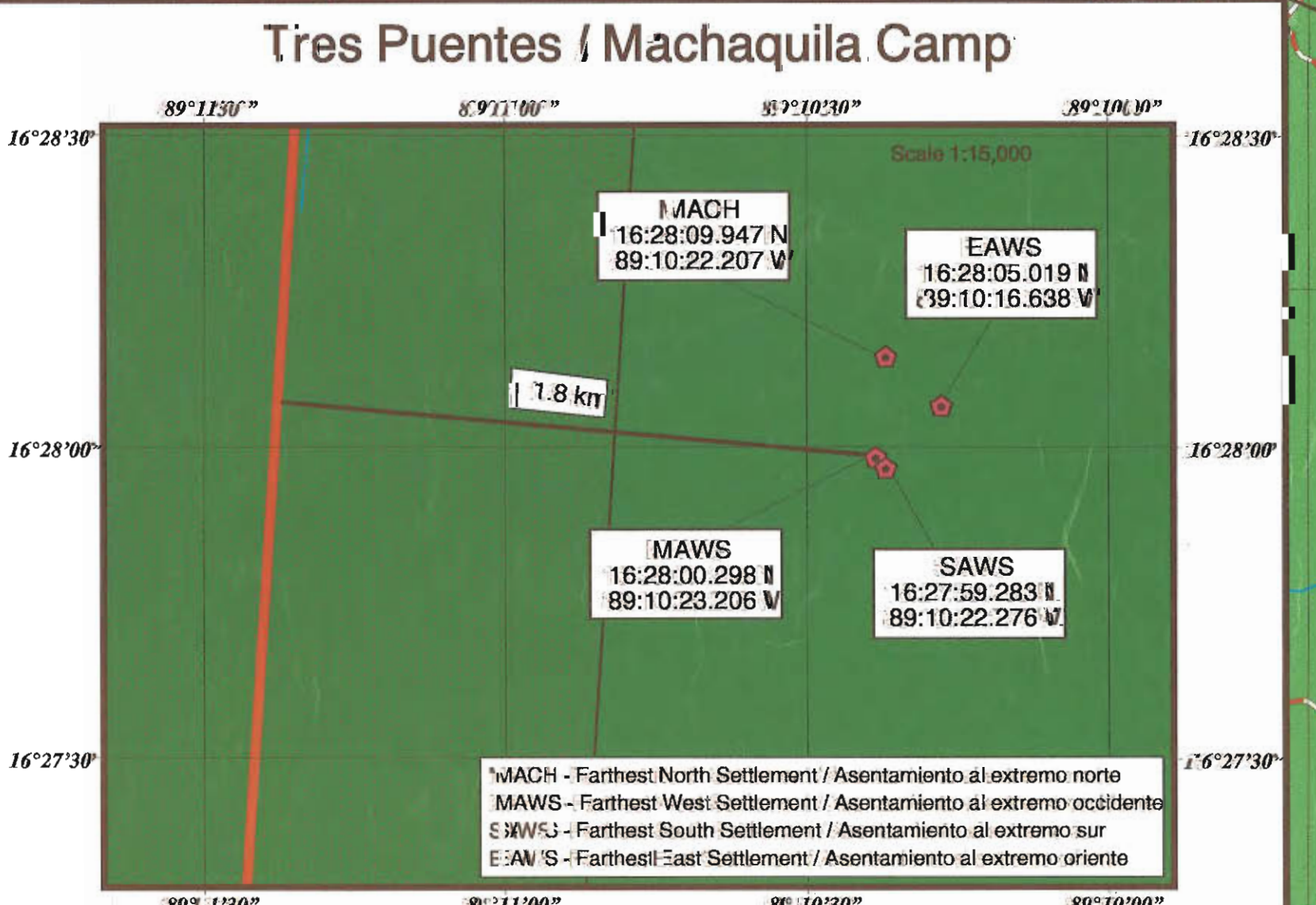
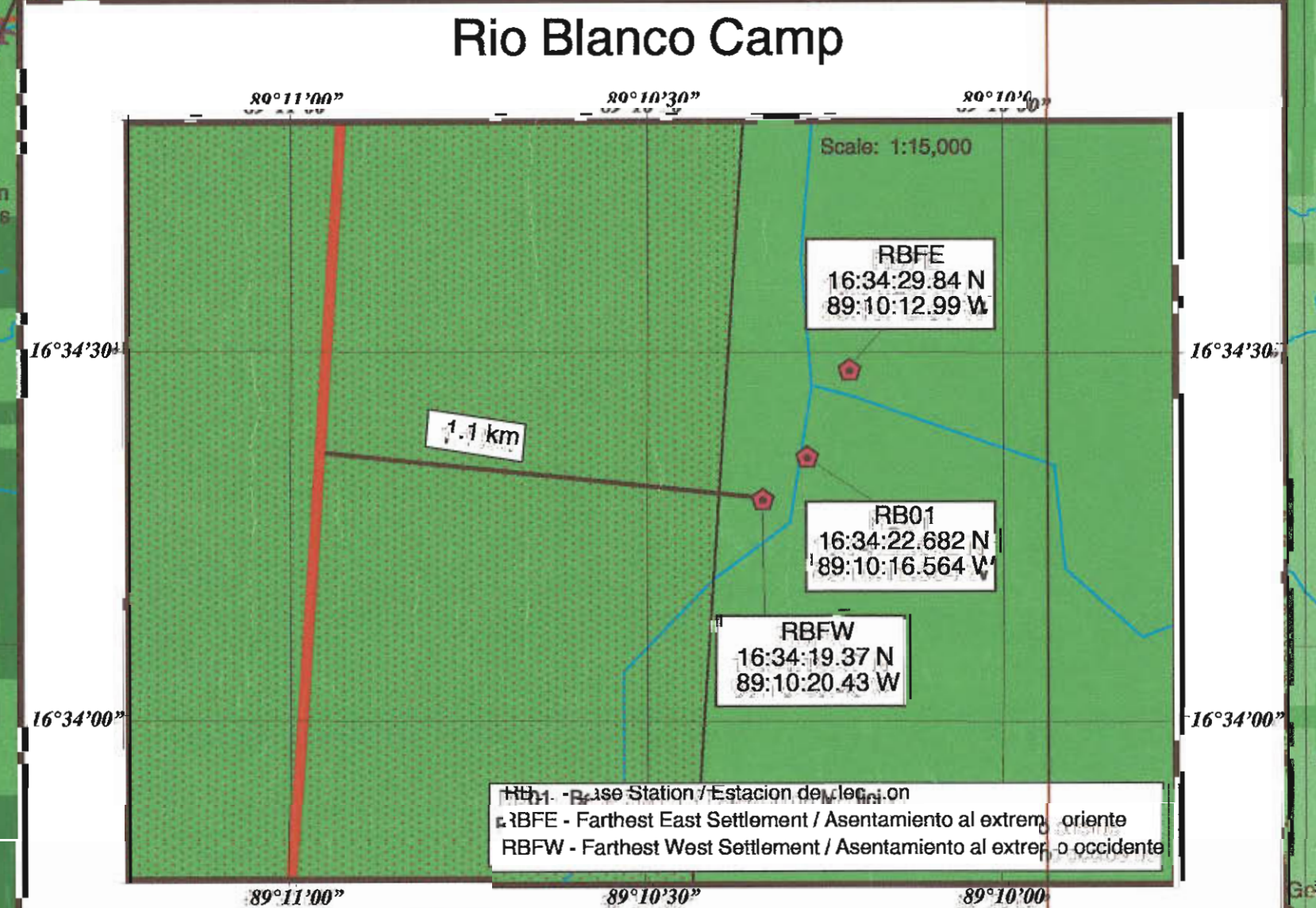
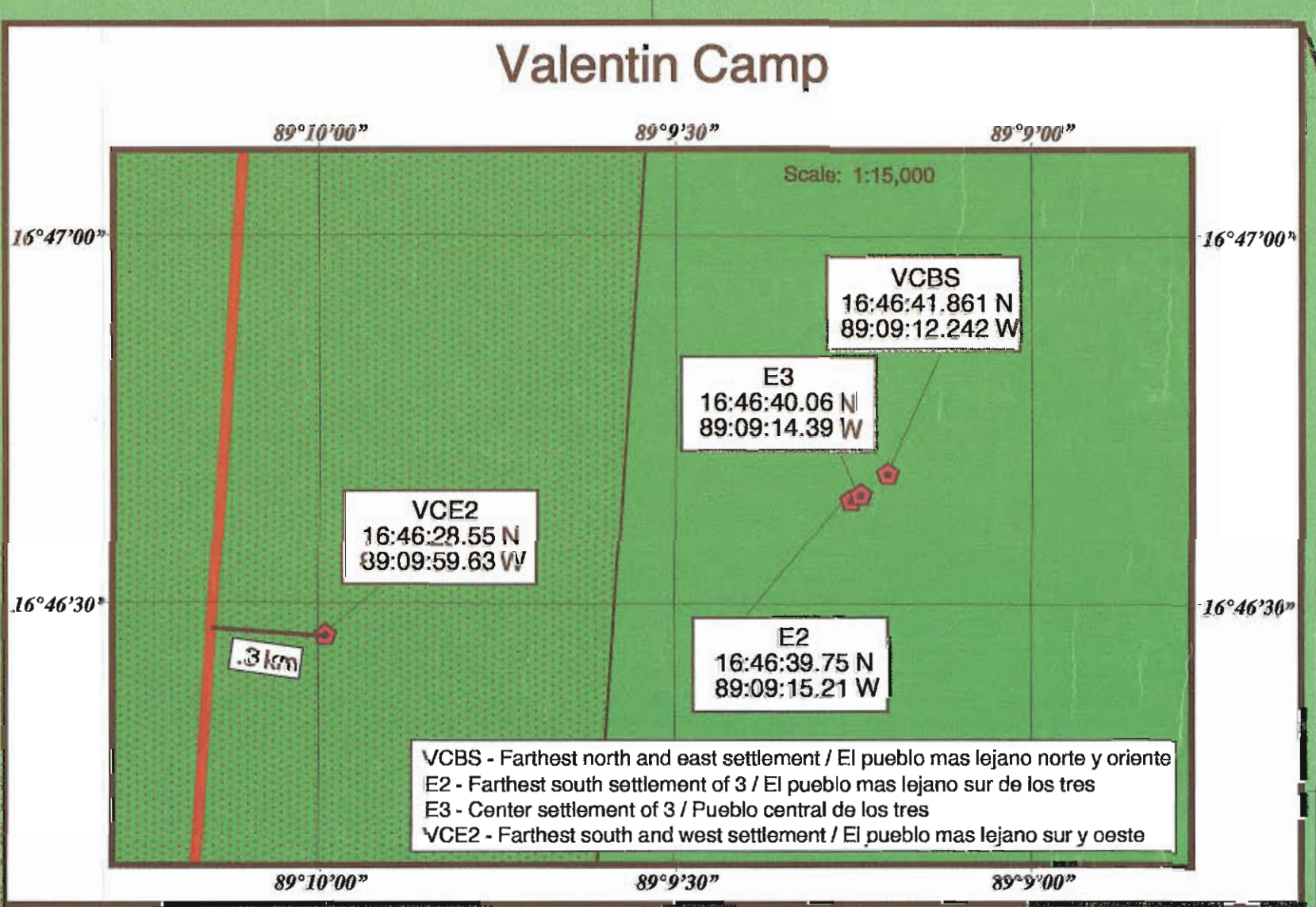
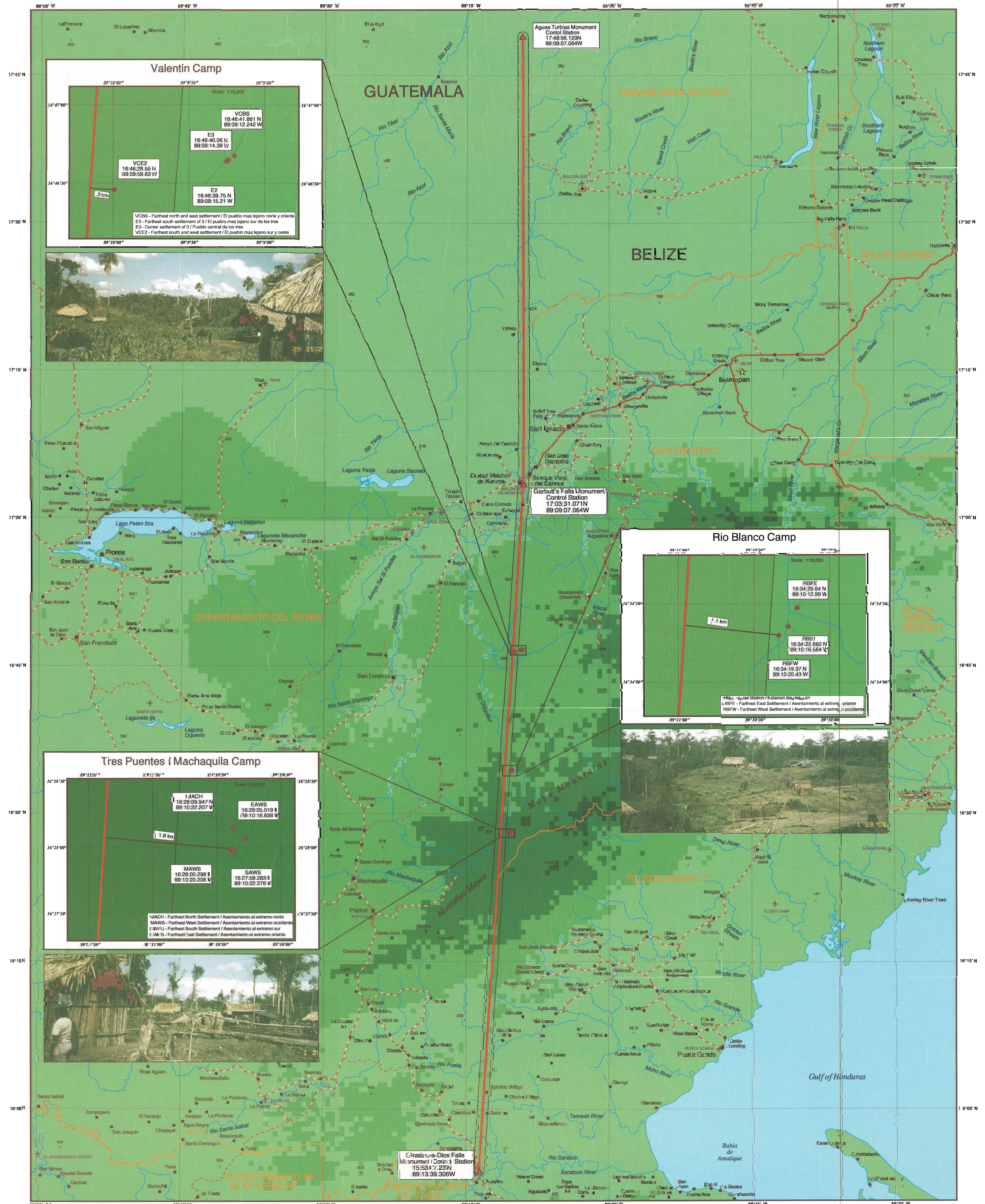

Proyección: Mercator Transversal
 Datum: WGS84
 Escala del Mapa: 1:240,000
 Fecha del Mapa: 06 febrero de 2001

SCALE/ESCALA 1:240,000
 10 Miles/Millas

Projection: Transverse Mercator
 Datum: WGS84
 Map Scale: 1:240,000
 Map Date: 06 February 2001

LEYENDA

★ Capital de País	● División / Cabecera Departamental	● Ciudad	● Villa / Pueblo	● Campamento / Estación de Medición
✈ Campo de Aviación	⚓ Puente	— Carretera Asfaltada	— Camino de Balastro	— Camino de Tierra
▲ Monumento / Estación de Medición	▲ Zona de Adyacencia	— Línea de Adyacencia	— Límite / Departamento	— Hidrografía
— Mar abierto	— Agua de Doble Murgén / Lago	— Agua de Una Murgén / Ribera	— Elevación (en metros)	— Spot Elevation
— 0 - 300	— 301 - 600	— 601 - 900	— 901 - 1200	— 1201 - 1500

LEYENDA

★ Country Capital	● Division / Dept. Capital	● Large Town	● Town / Village	● Camp / Base Station
✈ Airfield	⚓ Bridge	— All Weather, Hard Surface Road	— All Weather, Loose Surface Road	— Unpaved Road
▲ Monument / Control Station	▲ Adjacency Zone	— Adjacency Line	— Division / Department Boundary	— Hydrography
— Open Water	— Double Line Drain / Lake	— Single Line Drain / Shoreline	— Elevation (in meters)	— Spot Elevation
— 0 - 300	— 301 - 600	— 601 - 900	— 901 - 1200	— 1201 - 1500

Glossary/Glosario

Arroyo stream
Balastro dirt road
Departamento department
Golfo gulf
Lago lake
Laguna small lagoon
Montañas highlands
Rio river

NOTA: Este mapa no pretende representar todos los asentamientos dentro de la Zona de Adyacencia.

NOTA: La preparación, aceptación y uso de este mapa no constituirá renuncia total o parcial de la soberanía sobre ningún territorio (terrestre, marítimo o marítimo) reclamado por cualquiera de las partes, ni de los derechos, ni de los intereses, ni de los compromisos de cualquiera de las partes sobre el territorio.

NOTA: This map does not purport to depict all settlements inside the adjacency zone.

NOTE: The preparation, acceptance and use of this map shall not constitute a total or partial renunciation of any territory (land, terrestrial or maritime) claimed by either Party, nor shall any rights of either Party to such territory be prejudiced; nor shall any precedent be established for the strengthening or weakening of either Party's claims to any such territory.

LEYENDA

★ Country Capital	● Division / Dept. Capital	● Large Town	● Town / Village	● Camp / Base Station
✈ Airfield	⚓ Bridge	— All Weather, Hard Surface Road	— All Weather, Loose Surface Road	— Unpaved Road
▲ Monument / Control Station	▲ Adjacency Zone	— Adjacency Line	— Division / Department Boundary	— Hydrography
— Open Water	— Double Line Drain / Lake	— Single Line Drain / Shoreline	— Elevation (in meters)	— Spot Elevation
— 0 - 300	— 301 - 600	— 601 - 900	— 901 - 1200	— 1201 - 1500