

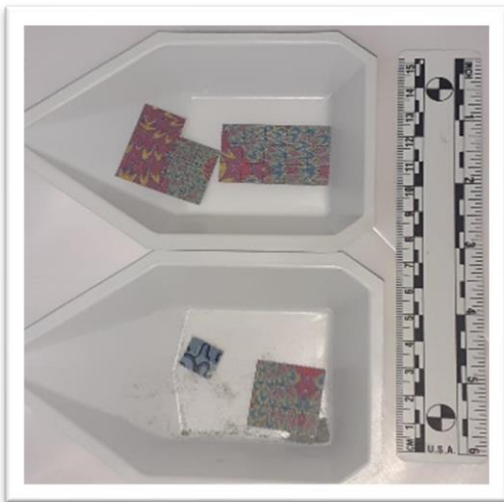

## **Alerta Pública por papeles secantes: “LSD, MDMA, 2-CB y 25B-NBOME”**

Según información oficial mediante el decomiso realizado en Correos de El Salvador se encontraron recortes de papel que venían procedentes de Ámsterdam, Holanda por la vía postal, con destinatarios en El Salvador.

Así también mediante otro decomiso se reportaron trozos de papel multicolor.



Con base en los resultados reportados por el laboratorio, las sustancias encontradas se clasifican como:

**2C-B Y 25B-NBOMe  
(Drogas Alucinógenas).**

**MDMA 3,4-Metilendioximetanfetamina  
(Estimulantes Anfetaminicos).**

### **Efectos perjudiciales sobre la salud.**

#### **Alucinógenos.**

#### **Efectos agudos no deseados.**

- Aumento de la frecuencia cardiaca, sudoración abundante.
- Percepción distorsionada de la profundidad, el tiempo, el tamaño y la forma de los objetos, los objetos inertes se mueven, intensificación de los colores, el sonido y el tacto.
- Puede causar ansiedad, depresión, mareos, desorientación y paranoia.
- Dilatación de las pupilas, descenso de la temperatura corporal, náuseas y vómitos.
- Se pueden producir convulsiones.

#### **Efectos del consumo crónico.**

- Puede causar ansiedad y depresión prolongadas.
- Desarrollo rápido de tolerancia.
- Flashbacks (reviviscencias breves y elocuentes de parte de un viaje experimentado en el pasado).
- Se desconocen los daños físicos que se pueden achacar al consumo prolongado de LSD.

## Alucinógenos sintéticos.

### Efectos agudos no deseados.

- Cambios de la temperatura corporal (sudoración o escalofríos).
- Náuseas, vómitos.
- Contracciones musculares, tensión.
- Confusión y dificultad para concentrarse.
- Insomnio.
- Paranoia, miedo, pánico.
- Visiones desagradables, sentimientos no deseados y abrumadores.
- Alucinaciones visuales y auditivas.
- Dilatación de las pupilas.
- Alteración general de la conciencia.
- Sensaciones inusuales en el cuerpo (enrojecimiento de la cara, escalofríos, piel de gallina, energía corporal).
- Leve aumento de la frecuencia cardíaca.
- Vasoconstricción, entumecimiento periférico, hinchazón de pies, manos y cara • Alteraciones en la percepción del tiempo, dilatación del tiempo.
- Bucles mentales, pensamientos recurrentes y descontrolados.
- Comunicación intrincada.
- Experiencias espirituales transformadoras no desead.

### Efectos del consumo crónico.

- Riesgo de danos neurológicos como encefalopatía progresiva y debilidad muscular en las extremidades (cuadriparesia).
- Aumento de la frecuencia cardíaca, presión sanguínea elevada, fiebre excepcionalmente alta.
- Presencia excesiva de ácido en la sangre.
- Convulsiones, sucesión rápida de contracciones y relajaciones musculares involuntarias.
- Destrucción rápida del tejido muscular.
- Lesión renal aguda.
- Posibilidad de comportamiento violento o errático, agitación y agresividad.
- Por ahora se desconoce el resto de efectos, pero podrían ser similares a los del LSD.

### ¿Qué hacer?

En caso de intoxicación o de síntomas sugestivos de intoxicación por consumo de sustancias psicoactivas acudir de inmediato a la unidad de emergencia del hospital más cercano.

Para deshabitación y rehabilitación por consumo de sustancias psicoactivas acudir a los Centros de Prevención y Tratamiento de Adicciones de FOSALUD, o llamar al teléfono: 2528-9727.