

**Secretaría de Seguridad
Pública y Tránsito Municipal**
LA **TRANQUILIDAD** QUE *queremos**



Secretaría de Seguridad
Pública y Tránsito Municipal
LA **TRANQUILIDAD** que *queremos**



Puebla

ORGULLOSA ANFITRIONA DEL
TIANGUIS TURÍSTICO MÉXICO 2013

APARTA YA TU FECHA
vive esta experiencia única
DEL 17 AL 20 DE MARZO

Puebla es la primer ciudad colonial en ser sede del evento turístico más importante de México. Descubre esta majestuosa ciudad.



Puebla
Gobierno Municipal



Puebla Pue.

- Al escuchar la palabra “Puebla”, lo primero que viene a la mente de muchos mexicanos es “colonial”. Y es que este céntrico estado es sinónimo de historia y cultura; en su territorio conviven construcciones virreinales, modernos edificios, zonas arqueológicas, culturas prehispánicas vivas y un rico legado gastronómico.
- El encanto de Puebla reside en sus manifestaciones culturales. Aquí podrás admirar una arquitectura exquisita, que se puede apreciar en palacios, iglesias, casonas y conventos; saborear algunos de los platillos más populares de la gastronomía mexicana –como los chiles en nogada y el mole poblano con pollo– y comprar coloridas artesanías de talavera.
- Por si fuera poco su ciudad capital, la Heroica Puebla de Zaragoza, es Patrimonio de la Humanidad por la UNESCO gracias a sus emblemáticos edificios coloniales. Su catedral es la más grande de América Latina, y sus restaurantes de los más afamados del país.



Principales atractivos

- Artesanías. Puebla es un destino ideal para ir de compras. La artesanía más popular es la loza de talavera; en las calles, tiendas y boutiques encontrarás jarrones, vasijas, floreros y platos de cerámica ricamente decorados. ¡No olvides llevarte uno a casa! También puedes visitar el Barrio del Artista, donde los pintores y escultores exponen sus obras.
- Gastronomía. La comida típica poblana es una de las más reconocidas en el país. De su gran variedad de platillos destacan el mole poblano con pollo, los chiles en nogada, gusanos de maguey y escamoles (huevecillos de hormiga) a la mantequilla. También típicos son el rompopo, ideal para tomar después de una comida, y los dulces, como los hechos a base de camote y los famosos “borrachitos”. Las cemitas, el antojito poblano por excelencia, son pan crujiente relleno con milanesa, queso de hebra, aguacate, rajas y pápalo.
- Arquitectura. Puebla es un estado lleno de templos y conventos. La Catedral de Puebla, asentada en la capital, es una de las más imponentes de América Latina. Cholula es una apacible ciudad situada a 22 kilómetros de Puebla, famosa por sus iglesias –se dice que tiene 365, una para cada día del año–. Aquí se encuentra la mayor pirámide del mundo antiguo.



Puebla colonial

- Puebla. En la capital poblana se respira una seductora mezcla de lo viejo y lo nuevo; aquí coexisten universidades, restaurantes de moda, hoteles boutique y encantadores mercados que reciben a los visitantes con los brazos abiertos.
- La ciudad alberga 2 mil 600 edificios catalogados como históricos. Asimismo, su primer cuadro es uno de los tesoros coloniales de México, lo que le valió ser declarado Patrimonio de la Humanidad por la UNESCO.
- Si prefieres no caminar, cada media hora sale del zócalo un turibús de dos pisos, el cual realiza un recorrido por la ciudad con narraciones pregrabadas.
- La Catedral Metropolitana de Nuestra Señora de la Inmaculada Concepción fue construida entre 1575 y 1640; sus torres son las más altas del país y de toda América Latina. Admira el Palacio Municipal, la Biblioteca Palafoxiana y el exconvento de Santa Rosa, que hoy alberga el Museo de Artesanías.
- Cholula. Después de tomar la ciudad durante la conquista española, Hernán Cortés juró reconstruir esta ciudad y erigir una iglesia cristiana para reemplazar cada templo pagano. Cholula se divide en 18 barrios, cada uno de los cuales rinde devoción a un santo patrono. En el primer cuadro del poblado se encuentra la plaza central o zócalo; del lado poniente está el palacio municipal, y frente de éste, la zona comercial. Aquí se asientan “Los Portales”, un pasaje de 170 metros con 46 arcos recargados en columnas dóricas donde abren sus puertas numerosos restaurantes. Este sitio es el más grande de su tipo en América Latina. Si deseas conocer más sobre su historia, no dejes de visitar el museo, que te permitirá acercarte a los días de gloria del lugar.



SEGURIDAD TURISTICA CON VISTA A EL TIANGUIS TURISTICO 2013 PUEBLA

TIANGUIS TURÍSTICO MÉXICO
REGISTRATE HORA

Compradores  Expositores 

**SÉ PARTE DEL EVENTO TURÍSTICO
MÁS IMPORTANTE DE MÉXICO**



Objetivo del evento

El principal objetivo de Tianguis Turístico México, es el impulso a la promoción y comercialización de productos y servicios turísticos de México que permiten a nuestro país, incrementar los flujos de visitantes provenientes de los mercados nacionales e internacionales mostrando con ello, los productos, la oferta y la diversidad en materia de turismo, que México ofrece al mundo.



Tema Central

El Tianguis es una importante plataforma de promoción y negocios para nuestro país, en donde interactúan bajo un mismo techo, durante tres días, compradores nacionales e internacionales, con toda la industria turística mexicana.

•El Centro Expositor de Puebla es el recinto anfitrión, en donde a través de 20,000 m² aproximadamente se concentrará la oferta turística de México en 555 suites de negocios, exponiendo todos los productos de nuestro país:

- Sol y Playa
- Cultura
- Lujo
- Negocios
- Aventura
- Sede**

•Para esta ocasión del evento, la segunda sede itinerante corresponde al Estado de Puebla en donde se llevará a cabo la edición 38 de Tianguis Turístico México 2013 del 17 al 20 de Marzo próximo.



Organización

- La planeación y organización del Tianguis se realiza bajo una estructura combinada entre:
 - Secretaría de Turismo como cabeza de sector
 - Consejo de Promoción Turística de México como brazo ejecutor del evento
- Por otro lado, se cuenta con el apoyo de:
 - Gobierno del Estado anfitrión
 - Autoridades Municipales
 - Iniciativa privada del destino
 - **Comercialización**
- Para esta edición del evento, el compromiso ante la industria turística, es tener una participación mínima de 1,500 compradores entre nacionales e internacionales, además de 500 empresas expositoras de servicios turísticos mexicanos.



Programa Preliminar del evento:

- Domingo 17 de marzo:
 - Ceremonia de Inauguración / Centro Expositor
 - Corte Listón / Centro Expositor
 - Recorrido en el Área de exposición / Centro Expositor
 - Comida con Mayoristas
 - Cóctel de Inauguración / Explanada Pirámide de Cholula
- Lunes 18 de marzo:
 - Citas de Negocios: de 10:00 a 18:00 horas
- Martes 19 de marzo
 - Comida de Quintana Roo, sede de la edición 2014 de Tianguis Turístico
 - Citas de Negocios: de 10:00 a 18:00 horas



- Miércoles 20 de marzo
- Citas de Negocios: de 10:00 a 17:00 horas.
- Acciones y novedades
- Primera ciudad colonial como sede de Tianguis Turístico
- Moderno e innovador recinto: Centro Expositor
- A través de servicios receptivos especializados (DMC), se tendrá atención personalizada a compradores y expositores.
- Eventos Especiales organizados por el Gobierno del Estado anfitrión:
 - Eventos Sociales
 - Desayunos y comidas de trabajo con la iniciativa privada turística nacional e internacional
 - Tarifas especiales en hoteles
- Más metros de exposición: 20,000 m²



- Acciones de mejora en áreas:
 - Business Center: área habilitada con tecnología de punta y con todos los servicios ejecutivos de un centro de negocios.
 - Pabellón Gastronómico: espacio diseñado para ofrecer la riqueza gastronómica de México, al ser la comida mexicana Patrimonio Cultural de la Humanidad
 - Espacio para manifestaciones culturales
 - Espacios para conferencias de los Destinos.
- Viajes Pre / Post Evento
- Pauta especializada para Tianguis, en medios nacionales e internacionales
- Apoyos de líneas aéreas internacionales a través de claves de descuento.



TIANGUIS TURÍSTICO MÉXICO
PONE A TU DISPOSICIÓN
**TRANSPORTE DE CORTESÍA EN
RECORRIDOS DE IDA Y VUELTA
DESDE EL AEROPUERTO
DE LA CIUDAD DE MÉXICO
A PUEBLA**

[Consultar Horarios >](#)



Ruta 1

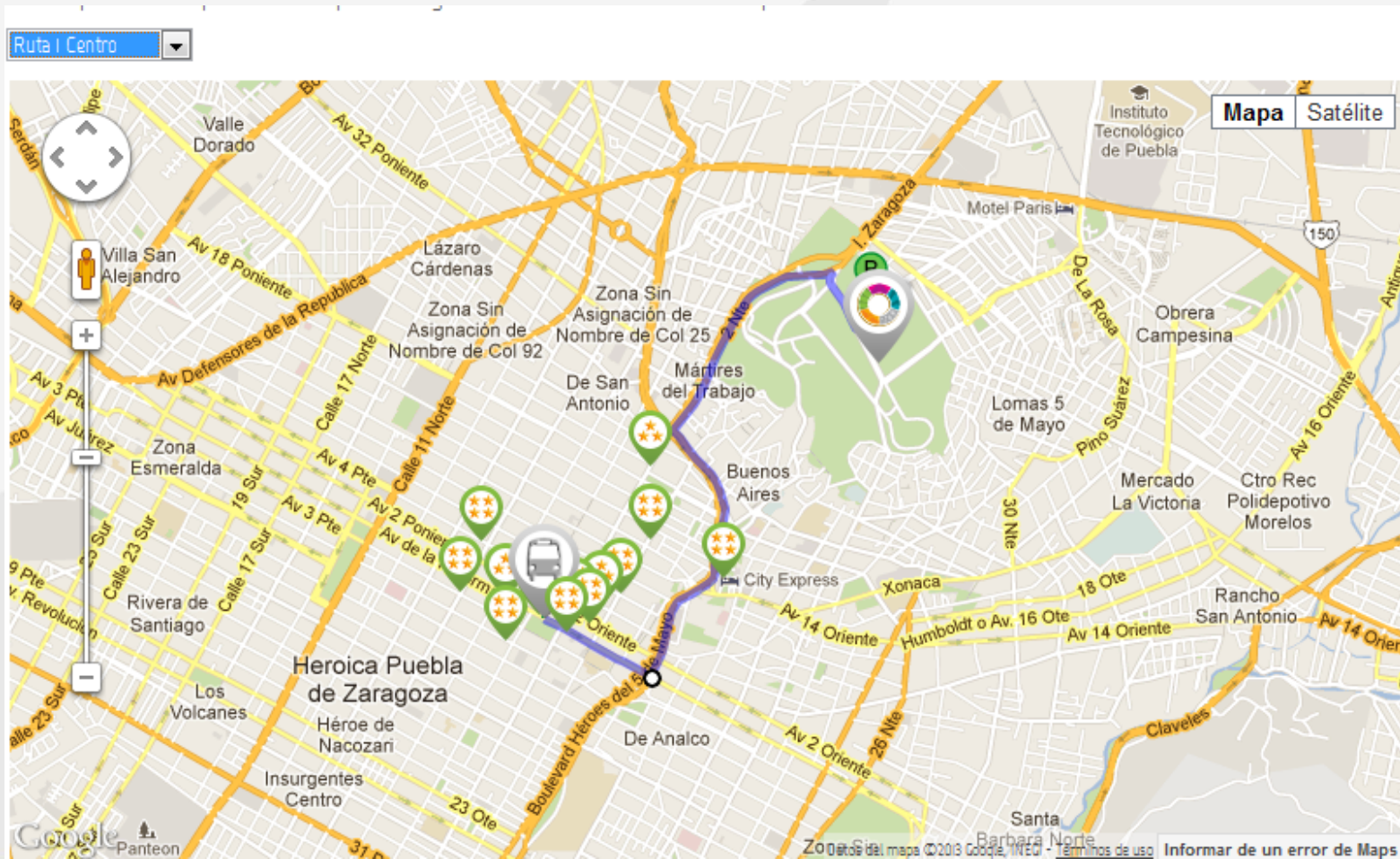



RUTA #1 CENTRO

- Inicia en Avenida Juan de Palafox y Mendoza, frente al Pasaje del Ayuntamiento; recorre hasta el Boulevard 5 de Mayo, donde da vuelta hacia el Norte, al llegar a calle 2 Norte (Calzada Ignacio Zaragoza) da vuelta hacia la izquierda; al llegar a calzada Ejército de Oriente da vuelta a la derecha; al llegar a la altura del Auditorio de la Reforma se rodea la rotonda para seguir por la Avenida Ocote (Cazadores de Morelia); termina la ruta a un costado del Museo Imagina.



Ruta 2

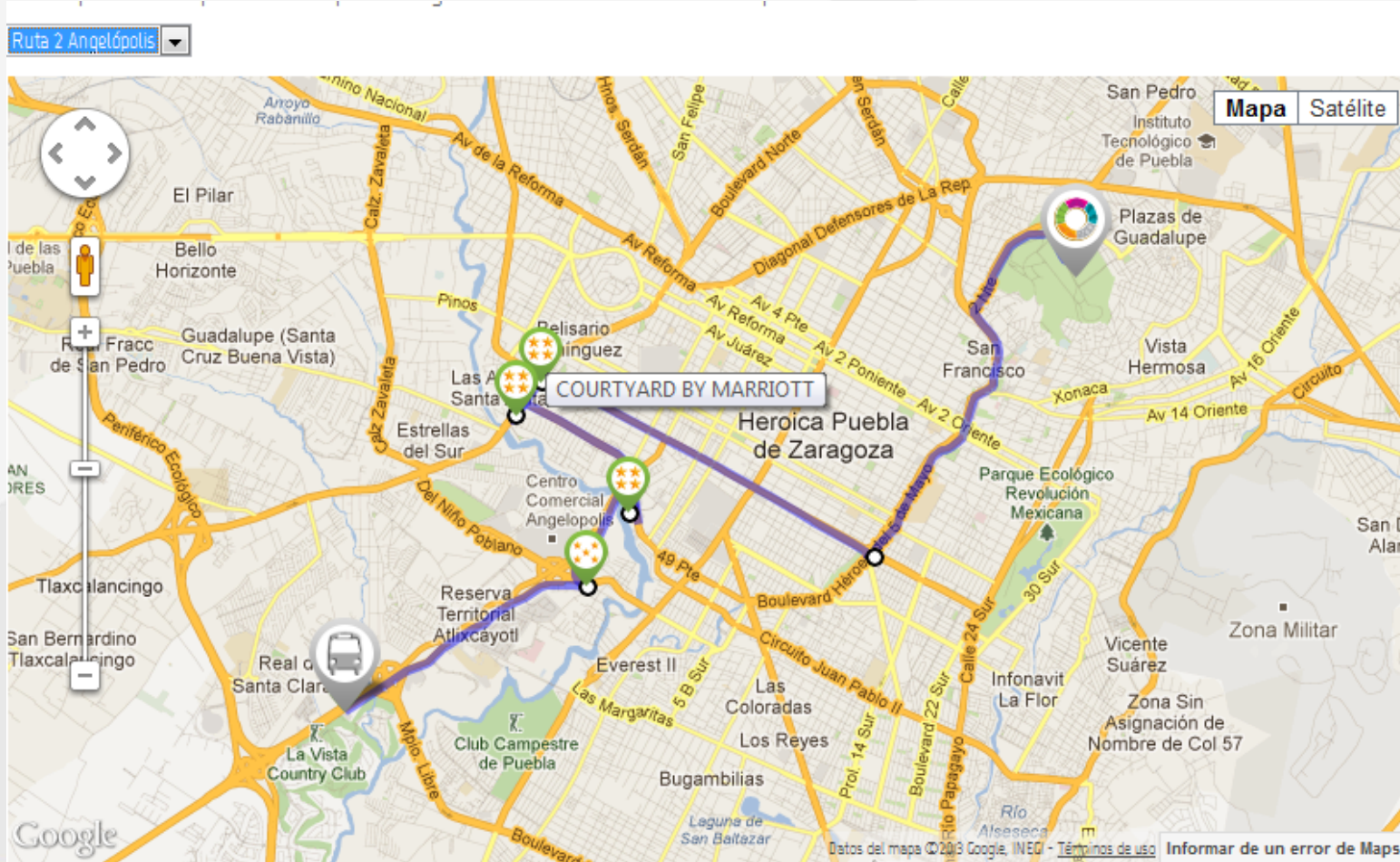



RUTA #2 ANGELÓPOLIS

- Inicia en Hotel Camino Real Puebla Angelópolis, con dirección hacia el oriente; pasa por La Quinta Inn & Suites Puebla Palmas; rodea la rotonda para circular por el Boulevard del Niño Poblano, hacia el Poniente y toma la desviación hacia la Vía Atlixcayotl, por la cual avanza hacia el Norte; a la altura de FedEx se desvía hacia la derecha para recorrer el Boulevard Juan Pablo II (Av. 39 Pte.) hacia el Sur, ingresa al Hotel City Express, del cual sale, para retomar el Boulevard Juan Pablo II, da vuelta en U y avanza hacia el Norte; al llegar al Boulevard Atlixco, da vuelta hacia la izquierda, recorre hasta la altura de la calle Fresnos, donde da vuelta en U, y avanza hasta el Hotel Fiesta Inn Puebla Las Ánimas; reanuda el recorrido hacia el norte sobre Boulevard Atlixco; al llegar a la 31 Poniente (Manuel Espinoza Yglesias) da vuelta a la derecha, recorre la 31 Oriente; al llegar al boulevard 5 de Mayo rodea la rotonda y avanza por el mencionado boulevard hacia el Norte; al llegar a calle 2 Norte (Calzada Ignacio Zaragoza) da vuelta hacia la izquierda; al llegar a calzada Ejército de Oriente da vuelta a la derecha; al llegar a la altura del Auditorio de la Reforma se rodea la rotonda para seguir por la Avenida Ocote (Cazadores de Morelia); termina la ruta a un costado del Museo Imagina.



RUTA #3 VERDE

- Inicia en Diagonal Defensores de la República #276, en el Hotel Misión Arcángel, a la altura de la calle B22 Poniente da vuelta en U *, para avanzar hacia el Sur sobre la Diagonal; al llegar a la Avenida 18 Poniente da vuelta a la derecha; al llegar al Boulevard Norte da vuelta hacia la izquierda, avanzando hacia el Sur; al llegar al boulevard Hermanos Serdán da vuelta hacia la derecha; se detiene en el Hotel Holiday Inn Express; reanuda su recorrido hacia el Norte; se detiene en el Hotel Presidente Intercontinental; reanuda su recorrido hacia el Norte, sobre boulevard Hermanos Serdán; entra al Hotel Puebla Marriot Real; reanuda su recorrido sobre el mismo boulevard; se incorpora a la Autopista México-Puebla, la cual recorre hacia el Oriente; al llegar a la zona del Estadio avanza por la Calzada Ignacio Zaragoza, rodea la rotonda donde se ubica el Mausoleo del Gral. Ignacio Zaragoza, para recorrer por la calzada Ejército de Oriente; al llegar a la altura del Auditorio de la Reforma rodea la rotonda para seguir por la Avenida Ocote (Cazadores de Morelia); termina la ruta a un costado del Museo Imagina.
- ****Sobre la Diagonal Defensores se han suprimido las vueltas a la izquierda y en U***



Ruta 4

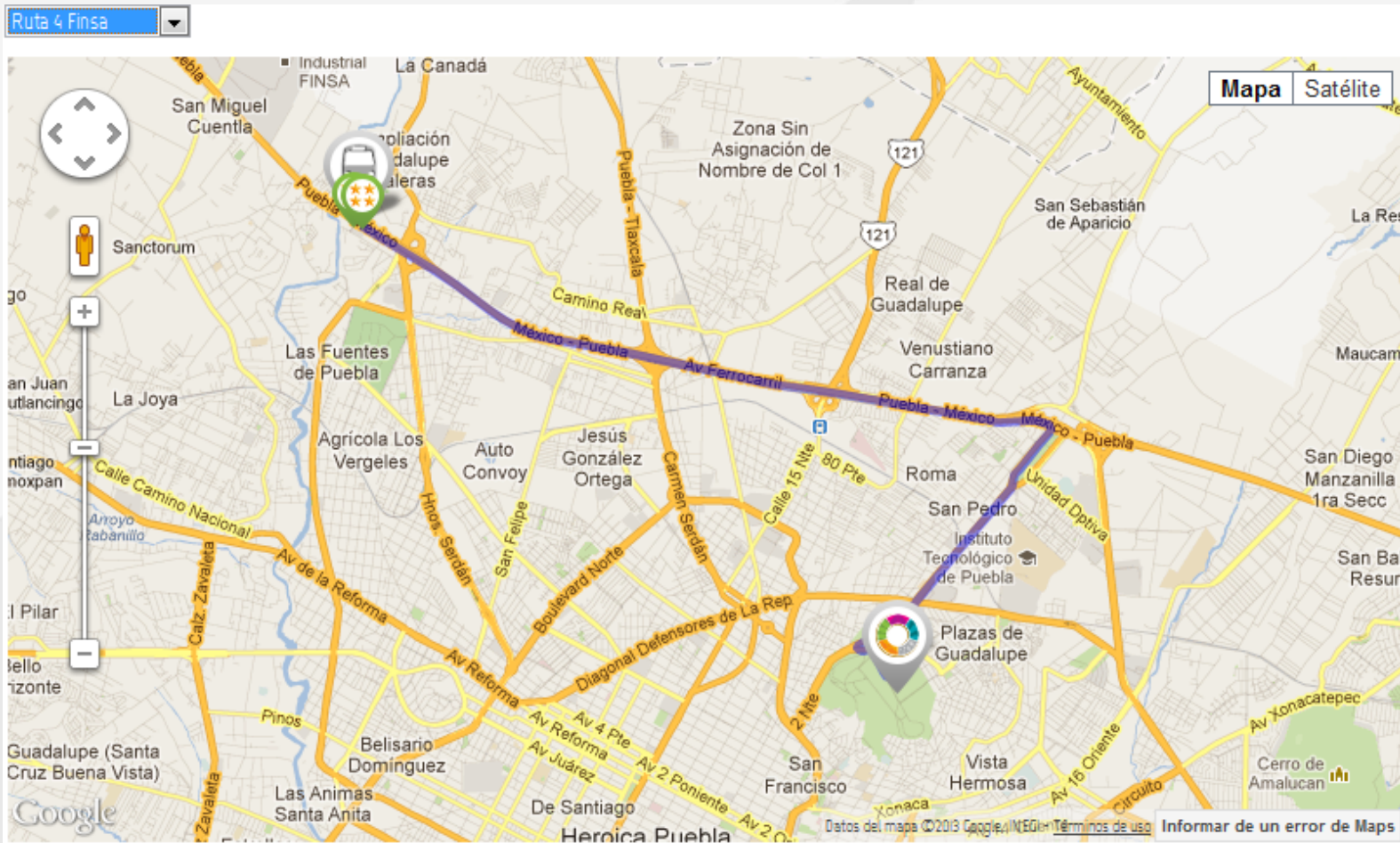



RUTA #4

- Inicia en la Autopista México-Puebla partiendo de los Hoteles Holiday Inn Finsa y Fiesta Inn Finsa, recorre la mencionada autopista hacia el Oriente; al llegar a la zona del Estadio avanza por la Calzada Ignacio Zaragoza, rodea la rotonda donde se ubica el Mausoleo del Gral. Ignacio Zaragoza, para recorrer por la calzada Ejército de Oriente; al llegar a la altura del Auditorio de la Reforma rodea la rotonda para seguir por la Avenida Ocote (Cazadores de Morelia); termina la ruta a un costado del Museo Imagina.



Hoteles

- HOTELES 5 ESTRELLAS
- HOTELES 4 ESTRELLAS
- HOTELES 3 ESTRELLAS
- HOTELES 2 ESTRELLAS
- HOTELES 1 ESTRELLAS
- HOTELES ESPECIALES



Viernes 15 de Marzo

Hora	Actividad	Lugar
14:30	Comida para Compradores Ofrecido por el Estado de Puebla Código de vestimenta: Business Casual Sólo con invitación	San Pedro Museo de Arte

Sábado 16 de Marzo

Hora	Actividad	Lugar
18:30	Cóctel de Recepción Ofrecido por el Estado de Puebla Código de vestimenta: Formal Sólo con invitación	Ex Fabrica de la Constancia



Domingo 17 de Marzo

Hora	Actividad	Lugar
08:00-18:00	Registro y entrega de gafetes	Área de registro, Centro Expositor Puebla
12:30	Ceremonia de Inauguración, Corte de Listón y Recorrido Código de vestimenta: formal	Centro Expositor Puebla
14:30	Comida 38 Tianguis Turístico México Código de vestimenta: formal solo con invitación	Fuerte de Loreto
19:30	Cóctel de Inauguración del 38 Tianguis Turístico México 2013 Evento ofrecido por el Gobierno del Estado de Puebla. Código de vestimenta: Casual, usar zapatos cómodos	Explanada de la Pirámide de Cholula



Lunes 18 de Marzo

Hora	Actividad	Lugar
9:00-18:00	Registro y entrega de gafetes	Área de registro, Centro Expositor Puebla
10:00-18:00	Citas de Negocios	Centro Expositor Puebla
10:00-18:00	Programa de Conferencias de la Industria Turística	Centro Expositor Puebla

Martes 19 de Marzo

Hora	Actividad	Lugar
10:00-18:00	Registro y entrega de gafetes	Área de registro, Centro Expositor Puebla
10:00-18:00	Programa de Conferencias de la Industria Turística	Centro Expositor Puebla
10:00-18:00	Citas de Negocios	Centro Expositor Puebla
14:30	Comida Con Prensa Nacional e Internacional Ofrecido por el Estado de Puebla Código de vestimenta: Business Casual	Fuerte de Guadalupe



Miércoles 20 de Marzo

Hora	Actividad	Lugar
10:00-15:00	Programa de Conferencias de la Industria Turística	Centro Expositor Puebla
10:00-17:00	Citas de Negocios	Centro Expositor Puebla

Programa preliminar, sujeto a cambios y/o variaciones.



Teléfonos de Emergencia Locales

ATENCIÓN AL TURISTA	(222) 777-15-00
LOCATEL	(222) 211-78-00
BOMBEROS	(222) 245-73-92
MIGRACIÓN	(222) 242-49-21
CRUZ ROJA	(222) 235-86-31
POLICÍA	(222) 288-18-63
POLICÍA FEDERAL DE CAMINOS	(222) 235-98-87
HOSPITAL GENERAL	(222) 228-59-10
IMSS	(222) 243-85-69
PROFECO	(222) 246-13-00
PROTECCIÓN Y VIALIDAD	(222) 228-77-68





TELEFONOS SEGURIDAD TURISTICA

- 3-03-85-00
- EXTENCION 77035
- COMANDANTE PINEDA



Teléfonos de Embajadas y/o Consulados

EMBAJADA/COSULADO	TELÉFONO	DIRECCIÓN
Alemania	(55) 52 83 22 00	HORACIO 1506, COL. LOS MORALES, CP. 11530, MÉXICO D.F.
Argentina	(55) 55 20 94 30	AV. PASEO DE LAS PALMAS No. 1670, COL. LOMAS DE CHAPULTEPEC, CP. 11000, MÉXICO D.F.
Austria	(55) 52 51 08 06	SIERRA TARAHUMARA PTE. 420, COL. LOMAS DE CHAPULTEPEC, CP. 11000, MEXICO D.F.
Brasil	(55) 52 01 45 31	LOPE DE ARMENDÁRIZ No. 130, COL. LOMAS VIRREYES, CP. 11000, MÉXICO D.F.
Canadá	(55) 57 24 79 00	SCHILLER 529, COL. BOSQUE DE CHAPULTEPEC, CP. 11580, MÉXICO D.F.
Chile	(55) 55 31 04 86 y 04 91	ARQUÍMEDES 212 5TO PISO, COL. POLANCO, CP. 11570, MÉXICO D.F.
China	(55) 56 16 43 24	AV. RIO DE LA MAGDALENA 172, COL. TIZAPÁN SAN ÁNGEL, CP. 01090, MÉXICO D.F.
Colombia	(55) 55 25 02 77	PASEO DE LA REFORMA No. 379 PISOS 1, 5 Y 6 COL. CUAUHTÉMOC, CP. 06500, MÉXICO D.F.
Corea	(55) 52 02 98 66	LOPE DE ARMENDÁRIZ No. 110, COL. LOMAS VIRREYES, CP. 11000, MÉXICO D.F.
Costa Rica	(55) 55 25 77 64	RÍO POO 113, COL CUAUHTÉMOC, CP. 06500, MÉXICO D.F.
Cuba	(55) 62 36 76 93	PRESIDENTE MASARYK No. 554, CP. 11560, MÉXICO D.F.



España	(55) 52 82 29 74	GALILEO No. 114, COL. POLANCO, CP. 11550, MÉXICO D.F.
Estados Unidos	(55) 50 80 20 00	REFORMA 305, COL. CUAUHTÉMOC, CP. 06500, MÉXICO D.F.
Francia	(55) 91 71 97 00	CAMPOS ELISEOS No. 339, COL. CHAPULTEPEC POLANCO, CP. 11560, MÉXICO D.F.
India	(55) 55 31 08 50	MUSSET No. 325, COL. POLANCO, CP. 11550, MÉXICO D.F.
Irlanda	(55) 55 20 58 03	CDA. BLVD. MANUEL ÁVILA CAMACHO No. 76, PISO 3, COL. LOMAS DE CHAPULTEPEC, CP. 11000, MÉXICO D.F.
Italia	(55) 55 96 36 55	PASEO DE LAS PALMAS No. 1994, COL. LOMAS DE CHAPULTEPEC, CP. 11000, MÉXICO D.F.
Japón	(55) 11 02 38 38	PASEO DE LA REFORMA No. 395, COL. CUAUHTÉMOC, CP. 06500, MÉXICO D.F.
Paraguay	(55) 55 45 04 05	HOMERO No. 415, PISO 1, COL. POLANCO, CP. 11570, MÉXICO D.F.
Polonia	(55) 54 81 20 50	CRACOVIA No. 40, COL. SAN ANGEL, CP. 01000, MÉXICO D.F.
Reino Unido	(55) 16 70 32 00	RÍO LERMA No. 71, COL. CUAUHTÉMOC, CP. 06500, MÉXICO D.F.
República Dominicana	(55) 55 40 38 41	PRADO SUR #755, COL. LOMAS DE CHAPULTEPEC, CP. 11000, MÉXICO D.F.
Suiza	(55) 91 78 43 70	PASEO DE LAS PALMAS No. 405 TORRE ÓPTIMA, PISO 11, COL. LOMAS DE CHAPULTEPEC, CP. 11000, MÉXICO D.F.
Taiwán	(55) 55 96 16 12	PASEO DE LA REFORMA 1945, COL. LOMAS DE CHAPULTEPEC, CP. 11000, MÉXICO D.F.
Venezuela	(55) 52 03 42 33	SCHILLER 326, COL. CHAPULTEPEC MORALES, CP. 11570, MÉXICO D.F.





GRACIAS

SUB INPSECTOR

JUAN VELAZQUEZ VILLA

POLICIA TURISTICA PUEBLA

CEL . 22-25-32-82-63

TEL.6-16-42-43

ID. 62*10*3883