Buenas practicas en materia de torturas, trato crueles inhumanos y degradantes

Oficina Nacional de Defensa Pública
Republica Dominicana

Laura Hernández Román
Directora Nacional y Coordinadora del Caribe de la AIDEF

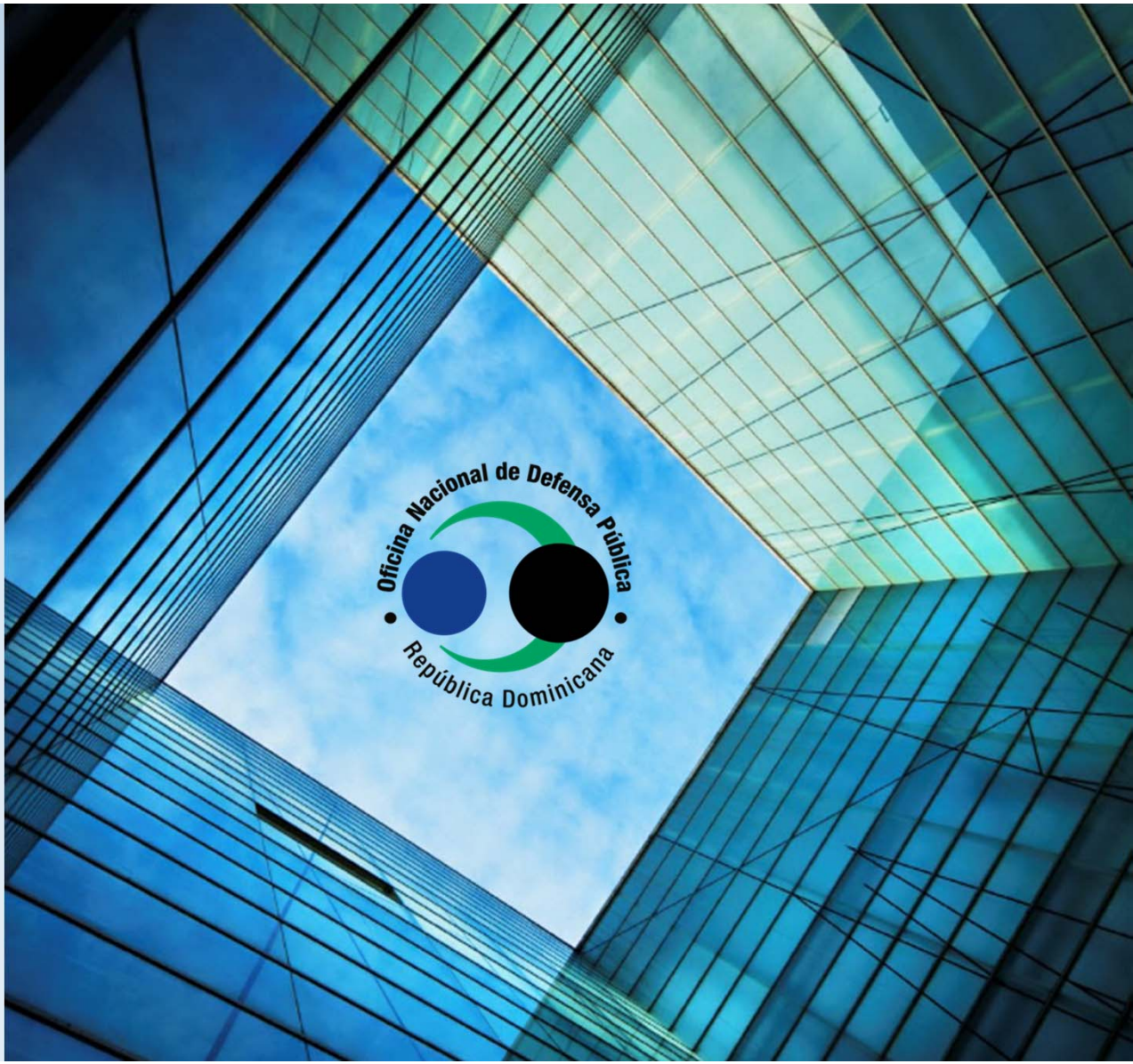

Buenas practicas en materia de torturas y otros tratos inhumanos y degradantes

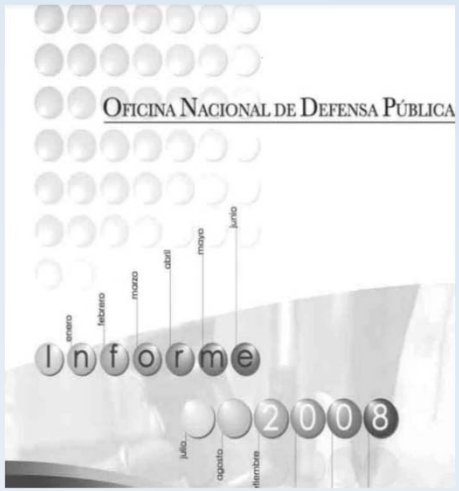

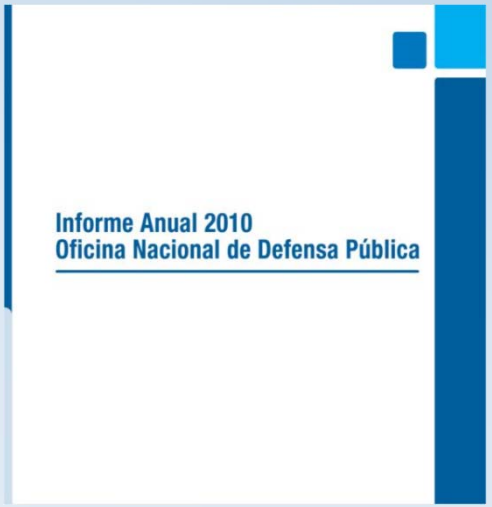

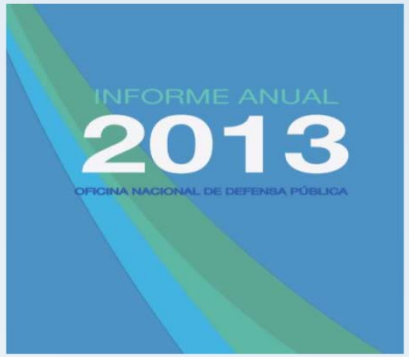

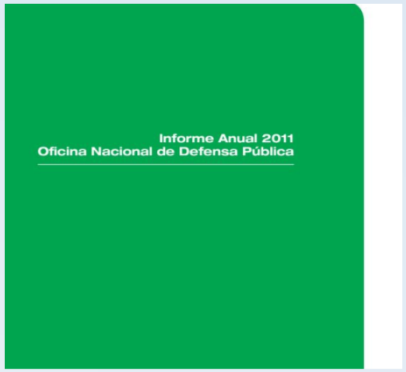

Oficina Nacional de Defensa Pública
República Dominicana

Buenas practicas
Logros Visitas a los Destacamentos

- 2016.
- Se logró, la puesta en libertad de 3,634 personas. Algunas por violaciones a los derechos humanos: golpes, malos tratos, u otras por violaciones de carácter procesal.
- **Se realizaron, 9,007 visitas a los destacamentos.**
- Acciones incoadas para lograr estas libertades.

Hábeas Corpus	
DEPOSITADOS	**451**
DESISTIDOS	**215**
ACOGIDOS	**67**

Amparo	
DEPOSITADOS	**54**
DESISTIDOS	**24**
ACOGIDOS	**22**

Buenas practicas
Logros Visitas a los Destacamentos

CIERRE DEL DESTACAMENTO DE LA CIUDAD DE HIGUEY:

Hacinamiento y derecho a la alimentación.

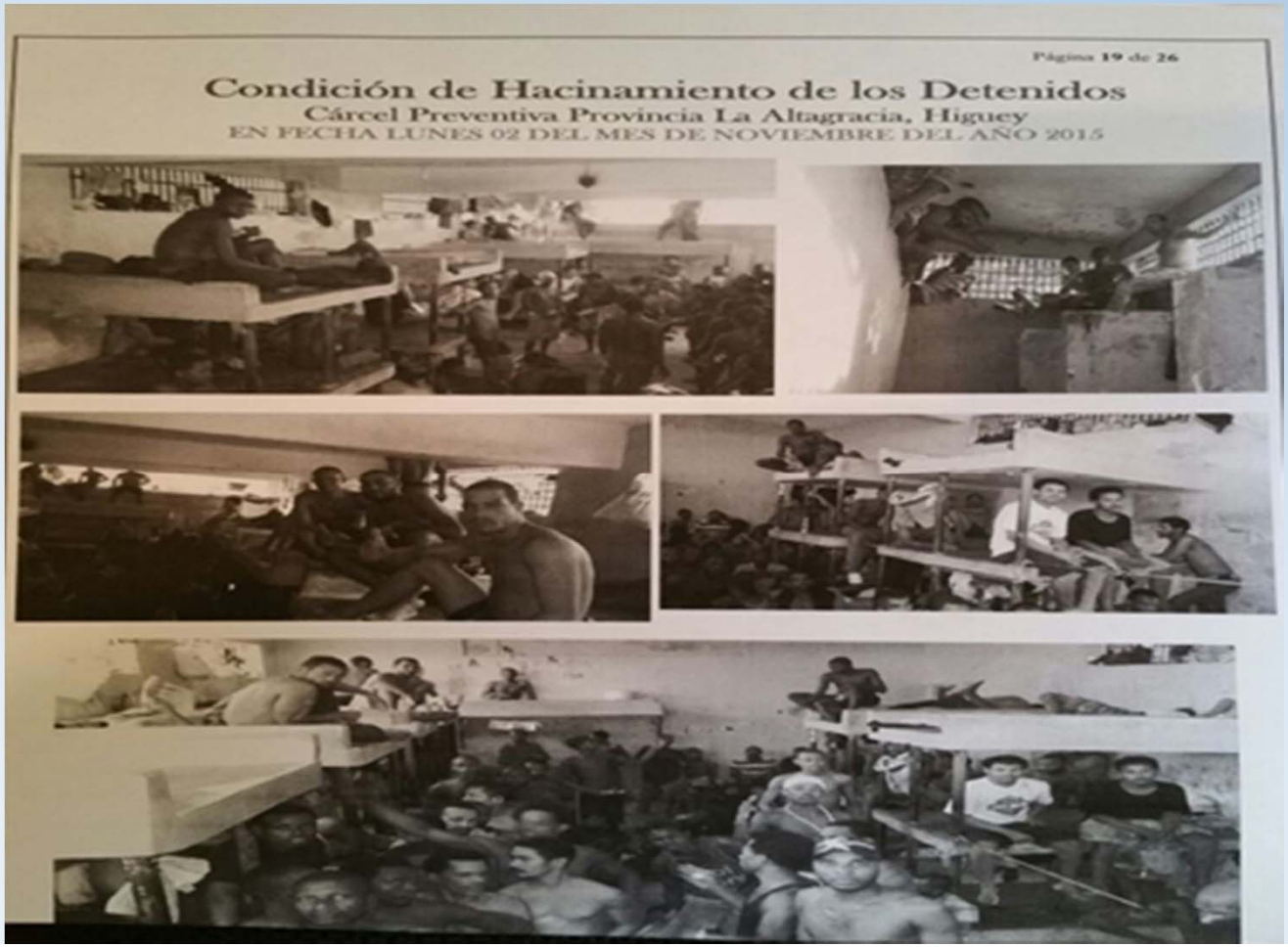

Buenas practicas
Logros Visitas a los Destacamentos

CIERRE DEL DESTACAMENTO DE LA CIUDAD DE HIGUEY

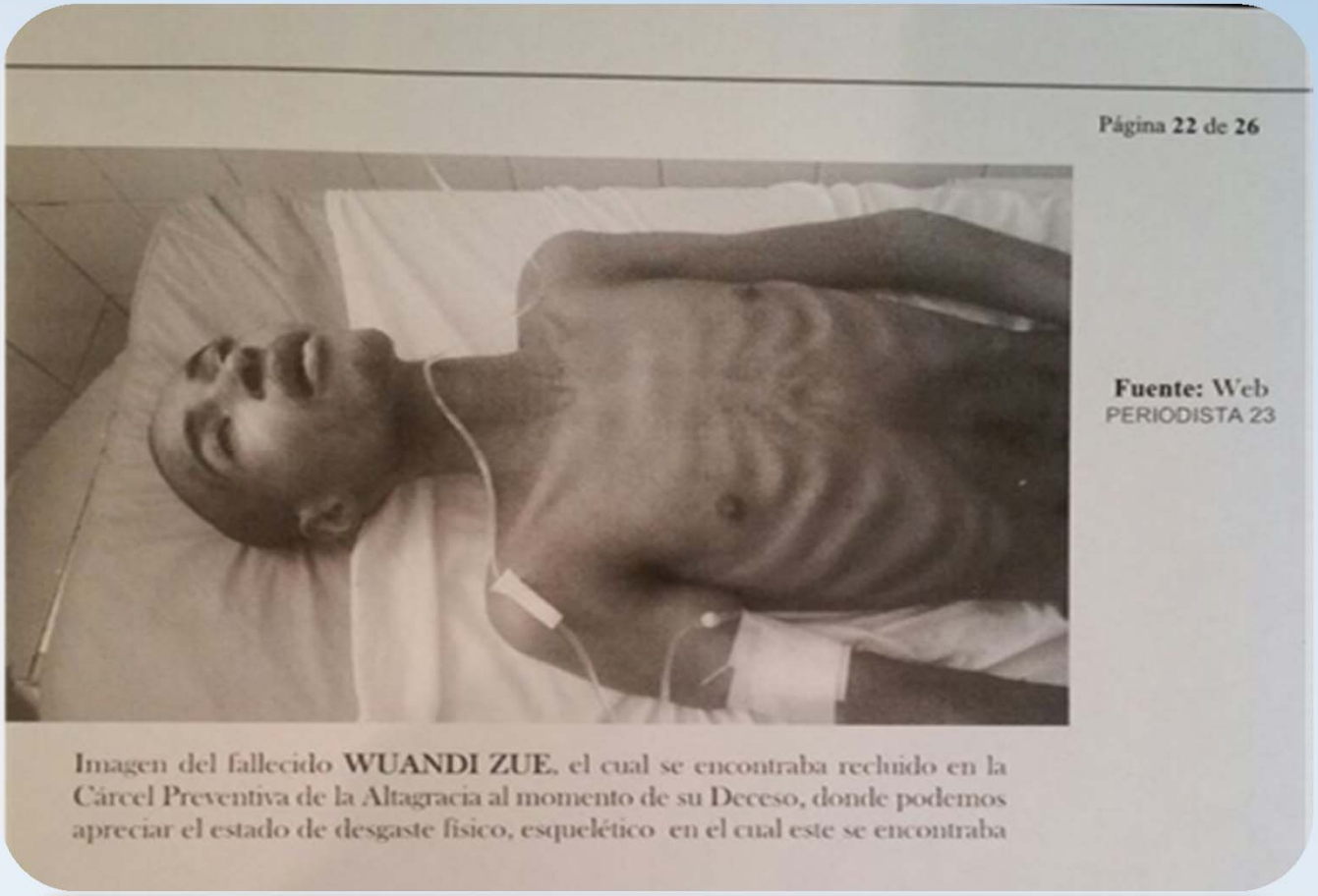

Página 22 de 26

Fuente: Web
PERIODISTA 23

Imagen del fallecido **WUANDI ZUE**, el cual se encontraba recluido en la Cárcel Preventiva de la Altagracia al momento de su Deceso, donde podemos apreciar el estado de desgaste físico, esquelético en el cual este se encontraba

Buenas practicas
Logros Visitas a los Destacamentos

DESCONGESTION Y ADECUACION DEL AREA Y SUMINISTRO DE ADECUADO DE ALIMENTOS Y KIT PRODUCTOS DE HIGIENE

DESTACAMENTO DE LA CIUDAD DE LA ROMANA:

Hacinamiento

Buenas practicas
Logros Visitas a los Destacamentos

DESTACAMENTO DE LA CIUDAD DE LA ROMANA:

Hacinamiento

Buenas practicas
Logros Visitas a los Destacamentos

CIERRE DEL DESTACAMENTO BELLER DE PUERTO PLATA:

Hacinamiento e insalubridad

Buenas practicas
Logros Visitas a los Destacamentos

Traslados internos después del cierre del Destacamento Beller

Los internos fueron ingresados al CCR Moca y las internas a la Fortaleza San Fernando de Montecristi

Buenas practicas
Logros Visitas a los Destacamentos

Destacamento de Pedernales, remodelada la estructura física 2016

Buenas practicas
Logros Visitas a los Recintos Penitenciarios

Durante el 2016 la Defensa Pública de República Dominicana realizó

5,217 visitas carcelarias

Buenas practicas
Logros Visitas a los Recintos Penitenciarios

Foto internos dentro de celda, donde se visualiza hacinamiento, La Victoria, Celda 1 del área del Patio

Foto área patio Fortaleza San Fernando de Montecristi, en donde duermen más de 200 internos a la intemperie, se nota el nivel de hacinamiento

Foto Fortaleza San Fernando de Montecristi que denota nivel de hacinamiento

Buenas practicas
Logros Visitas a los Recintos Penitenciarios

Foto CCR San Pedro de Macorís

Foto CCR SPM habitación donde duermen los internos

Foto CCR SPM, área de comedor

Foto Cárcel San Juan donde duermen internos

Foto Fortaleza San Cruz del Seibo, interno haciendo fila para recibir sus alimentos