OEA Escuela de GOBIERNO

CALENDARIO ACADÉMICO
Primer Semestre - 2024

#EscuelaOEA

MÁS INFORMACIÓN

NOMBRE DEL CURSO	INICIO	FIN
Candidatas Electorales- Edición Panamá	24 de enero	27 de enero
Diploma de Estudios Avanzados en Compras y Contrataciones Públicas - (Primera Inscripción)	19 de febrero	1 de marzo
Gestión de las Compras Públicas	5 de marzo	19 de abril
Estrategias para el Gobierno Abierto en las Américas	5 de marzo	26 de abril
Compras Públicas Efectivas: Valor por Dinero	19 de marzo	10 de mayo
El Gobierno en la Era de las Redes Sociales	19 de marzo	10 de mayo
Diplomado Digital de Liderazgo en Inclusión Social y Acceso a Derechos	9 de abril	23 de mayo
Transformación Digital de las Compras Públicas	2 de abril	24 de mayo
Diploma en Estudios Avanzados en Compras y Contrataciones Públicas (Segunda inscripción)	29 de abril	10 de mayo
Introducción a los Datos Abiertos	30 de abril	7 de junio
Compras Públicas Sostenibles	30 de abril	21 de junio
Proyectos Digitales para el Gobierno Abierto	14 de mayo	5 de julio
Integridad Pública y Prevención de la Corrupción	16 de mayo	20 de junio
Principios Básicos para la Implementación del Programa de Justicia Terapéutica (PJT) (Edición Cerrada) ¡Nuevo!	21 de mayo	19 de julio
Gobierno Abierto Municipal	28 de mayo	19 de julio
Introducción a la Tutoría Virtual	4 de junio	19 de julio
Políticas Públicas con Enfoque de Derechos Humanos ¡Nuevo!	27 de junio	8 de agosto
Diplomado OEA semana presencial: Gobernanza, Gestión y Liderazgo Público en el Sistema Interamericano	23 de septiembre	27 de septiembre

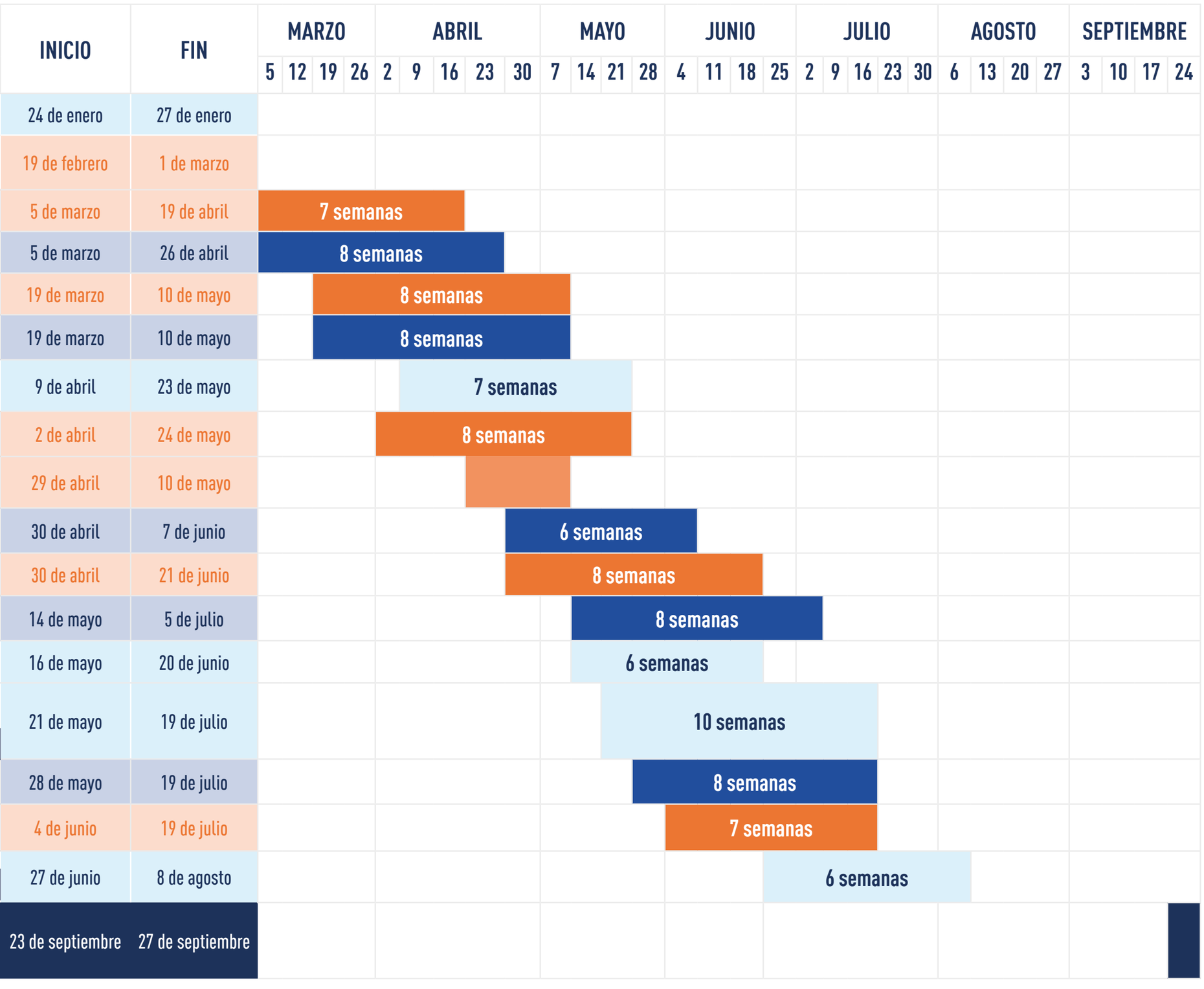

Curso dictado a través de plataforma ZOOM
Cursos en plataforma Moodle
Curso presencial

IMPORTANTE: Las fechas de los cursos están sujetas a cambios