

# IX Reunión de Ministros de Educación Agenda Educativa Interamericana “Educación de Calidad, Inclusiva y con Equidad” **PANAMÁ**

*Ing. Marcela Paredes de Vásquez  
Ministra de Educación de Panamá*

*Bahamas*

*9 de Febrero de 2017*

∅ 735px

## Iniciativas de Panamá

- Sistema Integral del Mejoramiento de la Calidad de la Educación
- Medición de los Aprendizajes
- Aprende al Máximo
- Panamá Bilingüe

# Sistema Integral de Mejoramiento de la Calidad de la Educación - SIMECE



Busca determinar la valoración de los avances y logros de los objetivos de aprendizaje de los estudiantes.

Evaluación de los Aprendizajes

Valoración y mejoramientos de los Centros Educativos.

Verificar el ejercicio de sus funciones, con el propósito de potenciar las fortalezas y superar debilidades, a través de la capacitación permanente.

Evaluación Integral de todos los actores

Evaluación Institucional

**Decreto Ejecutivo N° 878 del martes 27 de septiembre de 2016**

# Aprende al Máximo

# 5

componentes para **desarrollar las habilidades que**, según estudios internacionales, **necesitamos mejorar para elevar el desempeño educativo.**

**Mejora el rendimiento escolar** y promueve habilidades para la vida que impulsan el desarrollo del país

**Refuerza las habilidades blandas de los estudiantes**

**Permite el acceso de las TIC a las aulas (incluyendo la electricidad)**

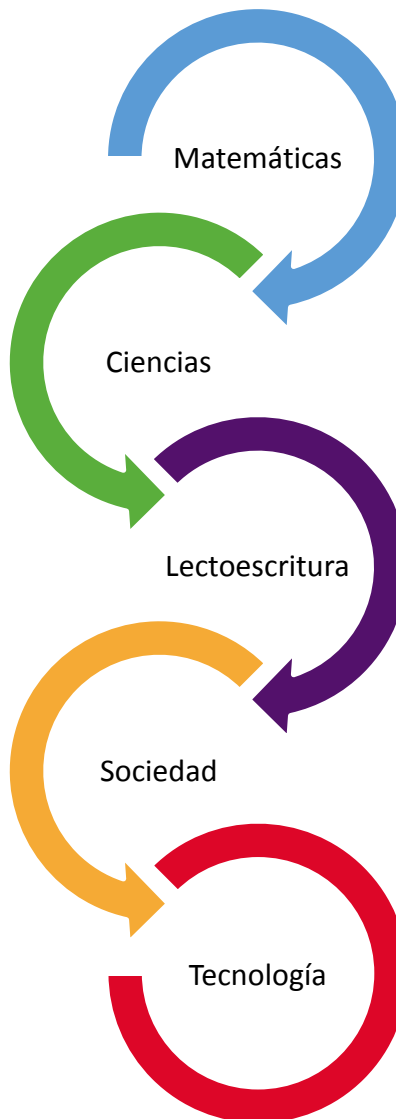

# Fases de Aprende al Máximo

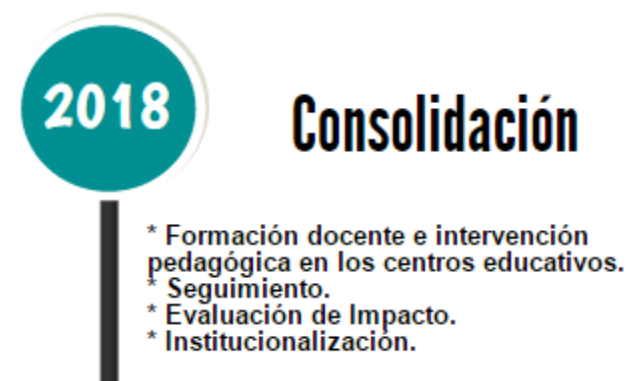
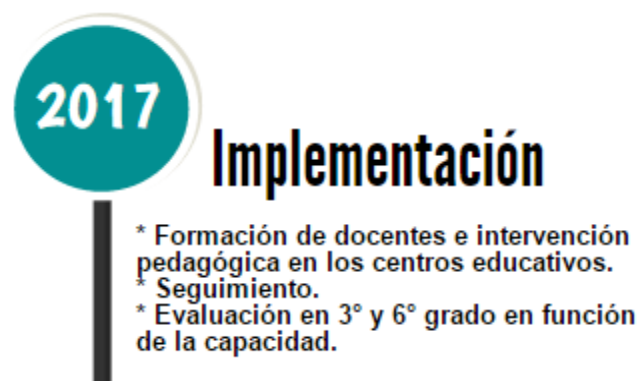
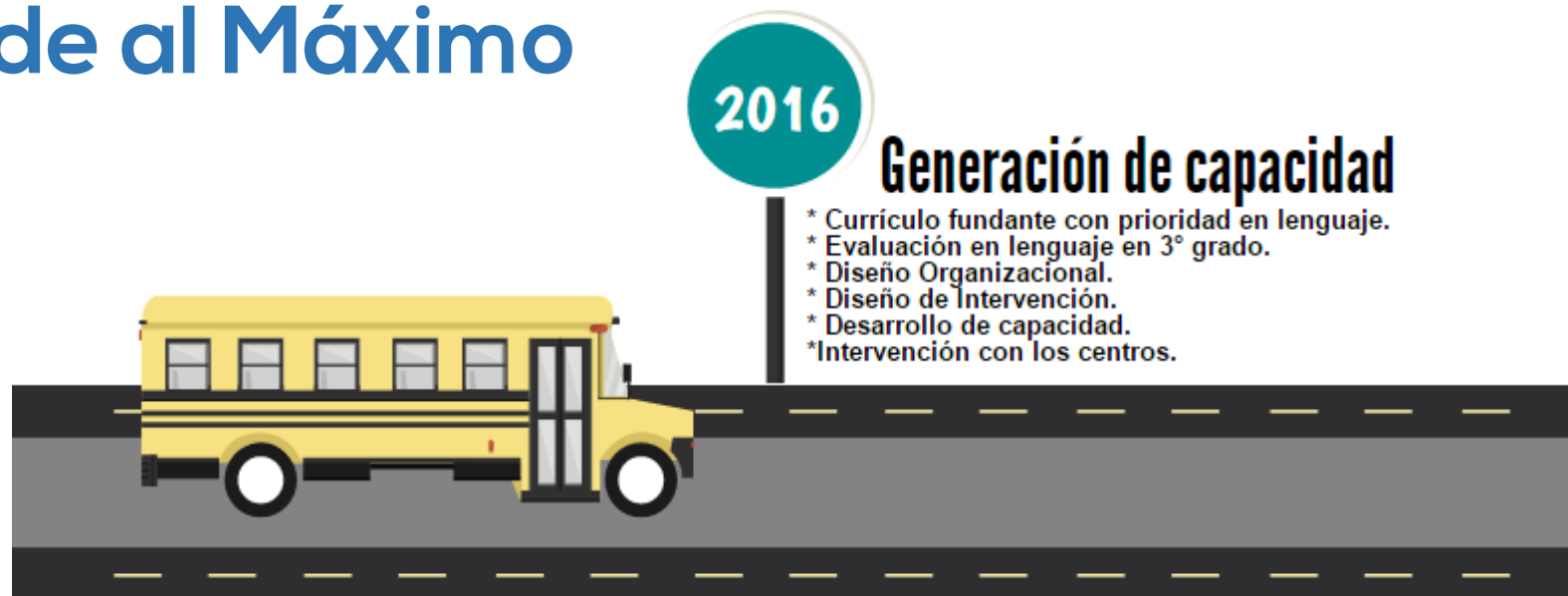

# Medición de los Aprendizajes

## Aplicación de la prueba censal y muestral en la educación básica general



Inducción



Movilización



Retorno



Impresión



Embalaje



Aplicación

# Selección de los Facilitadores a nivel nacional



# Panamá asume el reto PISA: Evaluar el sistema educativo desde una perspectiva internacional

*Calidad educativa: Un compromiso de país!*



*“La calidad del sistema escolar hoy  
determinará la calidad de la economía  
mañana”*

**Andreas Schleicher**  
Director de PISA en la OCDE



# Panamá Bilingüe

Componente	Ejecución			Proyección
	2014	2015	2016	2017
Kids Program	-	13,236	39,915	75,000
After School Program	-	5,590	8,236	9,600
Teacher Training Local	761	1,863	1,824	2,000
Teacher Training Internacional		2,419		2,000

# Panamá Bilingüe



∅ 735px

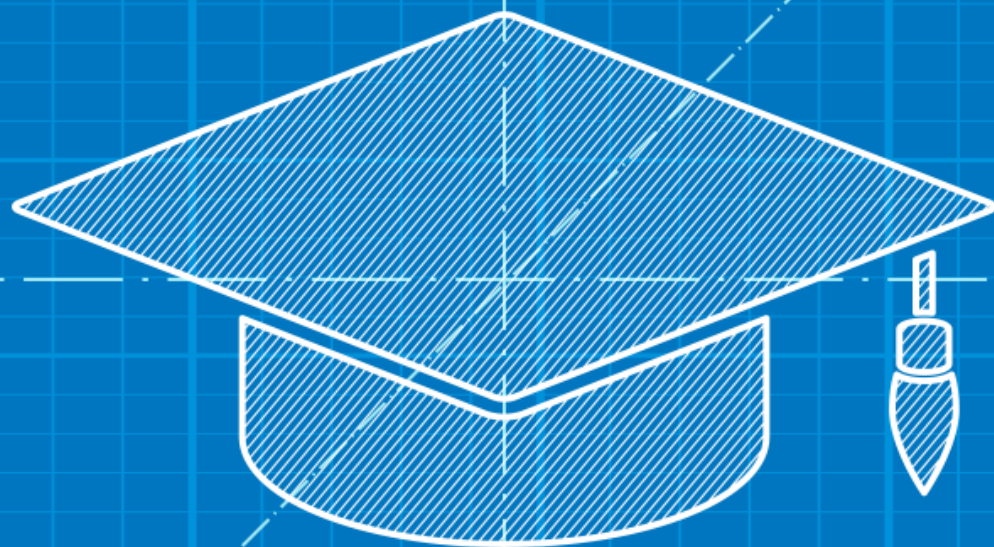

**¡Muchas Gracias!**  
**[www.meduca.gob.pa](http://www.meduca.gob.pa)**