

MMA

IBAMA

O Instituto Brasileiro do Meio Ambiente e dos Recursos Naturais Renováveis/IBAMA é uma Autarquia, vinculada ao Ministério do Meio Ambiente/MMA, responsável pela execução das políticas e diretrizes do meio ambiente, no âmbito federal

Organograma

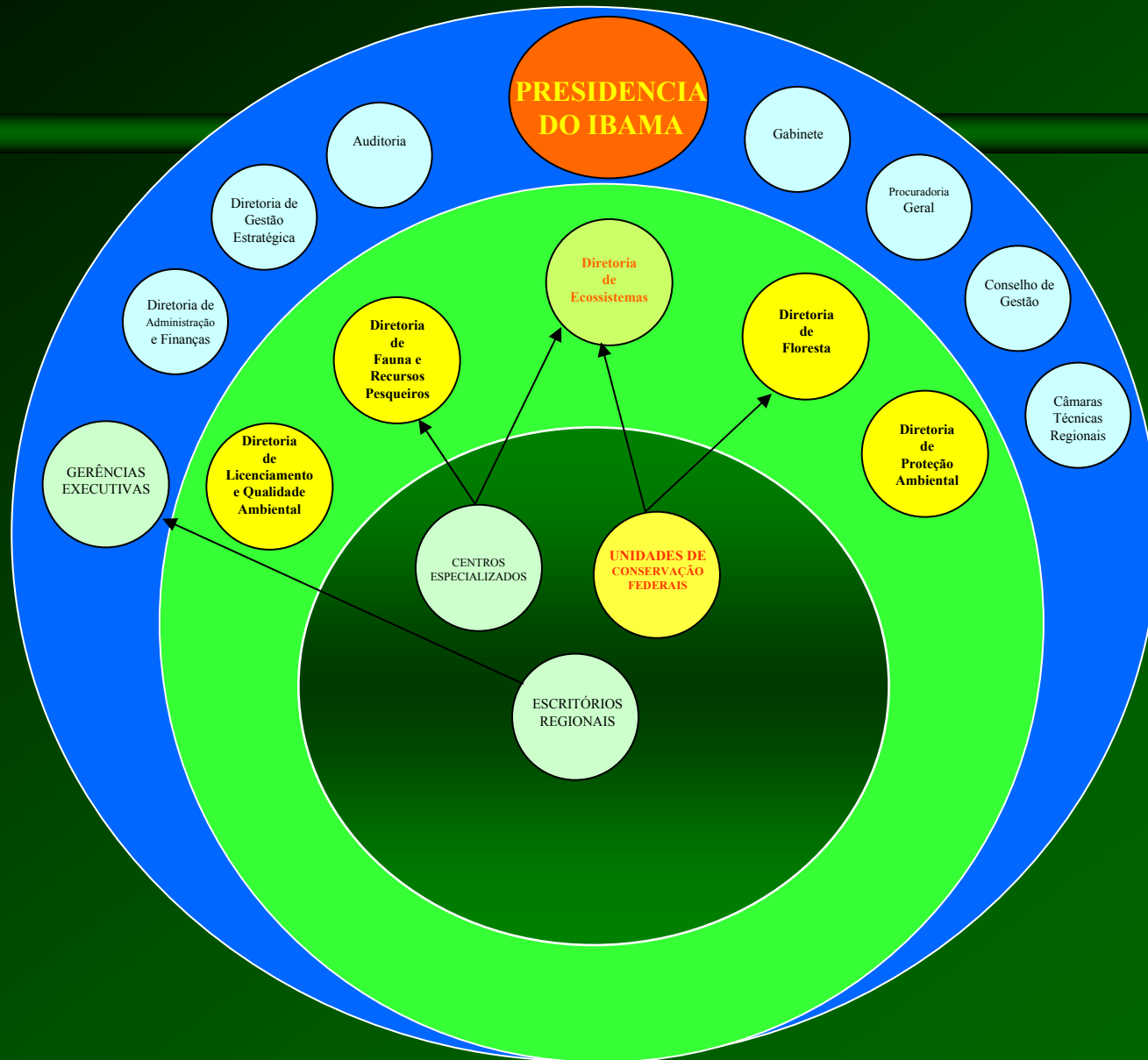

UNIDADES DE CONSERVAÇÃO FEDERAIS DO BRASIL

ESCALA 1 : 5 000 000

- LEGENDA**
- ESTADOS DE CONSERVAÇÃO**
- Reserva Biológica
 - Parque Nacional
 - Reserva Ecológica
 - Monumento Nacional
 - Reserva Particular do Patrimônio Cultural
- CONSERVAÇÃO**
- Parque
 - Monumento Nacional Histórico
 - Monumento Nacional de Arte
 - Monumento Nacional Cultural
- INFORMAÇÕES**
- Fronteira política
 - Fronteira dos municípios
 - Cidades

NOTAS

1. Este mapa foi elaborado com base nos dados disponíveis em 2004, e não representa a situação atual das Unidades de Conservação Federais do Brasil.

2. As Unidades de Conservação Federais do Brasil são classificadas em: Reserva Biológica, Parque Nacional, Reserva Ecológica, Monumento Nacional, Reserva Particular do Patrimônio Cultural, Parque, Monumento Nacional Histórico, Monumento Nacional de Arte e Monumento Nacional Cultural.

3. Este mapa foi elaborado com base nos dados disponíveis em 2004, e não representa a situação atual das Unidades de Conservação Federais do Brasil.

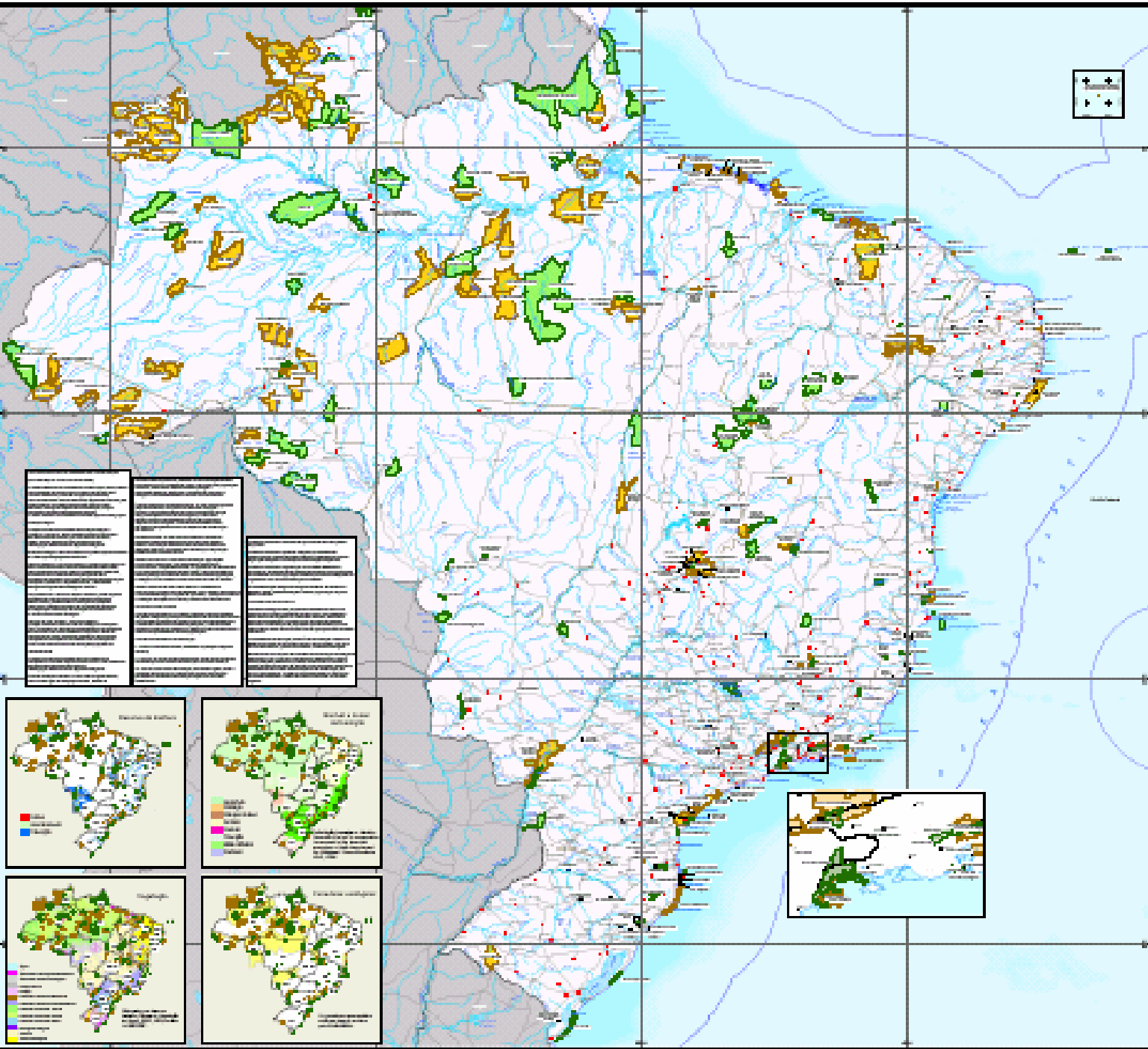
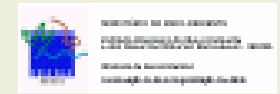

RESERVA BIOLÓGICA

Reserva Biológica é uma unidade de conservação criada para a preservação de áreas com características naturais excepcionais, de interesse científico, histórico, cultural, turístico, educacional ou recreativo.

PARQUE NACIONAL

Parque Nacional é uma unidade de conservação criada para a preservação de áreas com características naturais excepcionais, de interesse científico, histórico, cultural, turístico, educacional ou recreativo.

RESERVA ECOLÓGICA

Reserva Ecológica é uma unidade de conservação criada para a preservação de áreas com características naturais excepcionais, de interesse científico, histórico, cultural, turístico, educacional ou recreativo.

MONUMENTO NACIONAL

Monumento Nacional é uma unidade de conservação criada para a preservação de áreas com características naturais excepcionais, de interesse científico, histórico, cultural, turístico, educacional ou recreativo.

RESERVA PARTICULAR DO PATRIMÔNIO CULTURAL

Reserva Particular do Patrimônio Cultural é uma unidade de conservação criada para a preservação de áreas com características naturais excepcionais, de interesse científico, histórico, cultural, turístico, educacional ou recreativo.

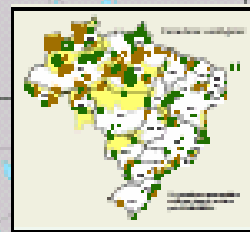
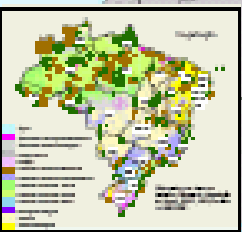
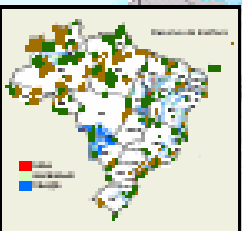

Sistema Nacional de Unidades de Conservação – SNUC

*Espaço territorial e seus recursos ambientais, incluindo as águas jurisdicionais, com características naturais relevantes, legalmente instituído pelo Poder Público, com objetivos de conservação e limites definidos, sob regime especial de administração, ao qual se aplicam garantias adequadas de proteção – **Lei do Sistema Nacional de Unidade de Conservação - SNUC** (Lei - 9.985 de julho/2000)*

As Unidades de Conservação Integrantes do SNUC dividem-se em dois grupos, com características específicas

Unidades de Proteção Integral

Objetivo:

Preservar a natureza, sendo admitido apenas o uso indireto dos seus recursos naturais, com exceção dos casos previstos na Lei

Unidades de Uso Sustentável

Objetivo:

Compatibilizar a conservação da natureza com o uso sustentável de parcela dos seus recursos naturais

Quantidade de UC por Categoria

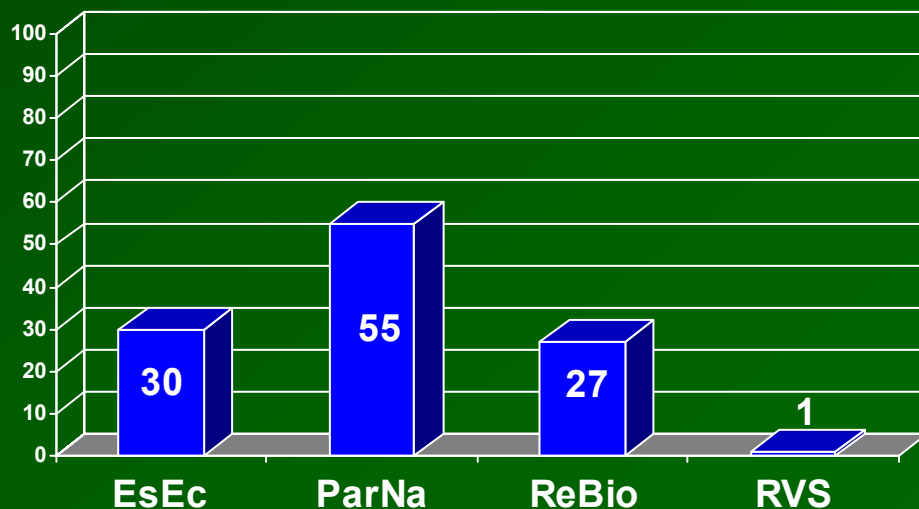
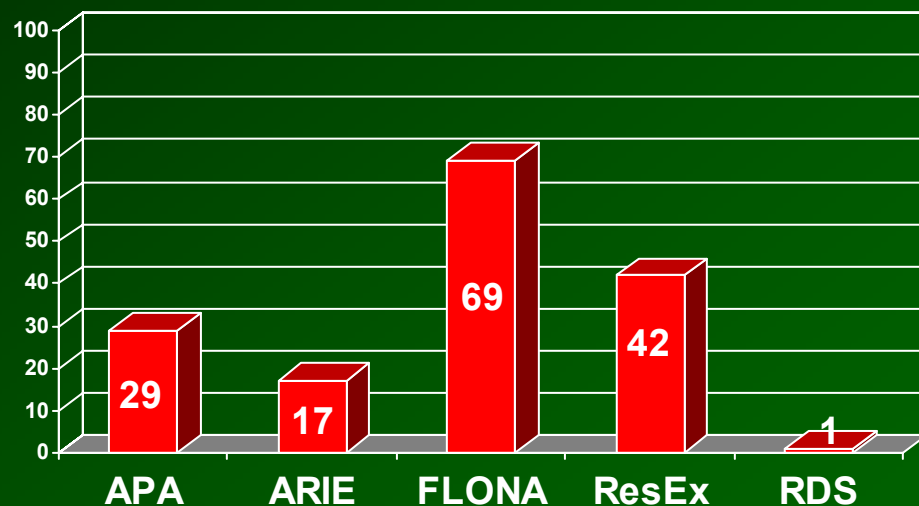
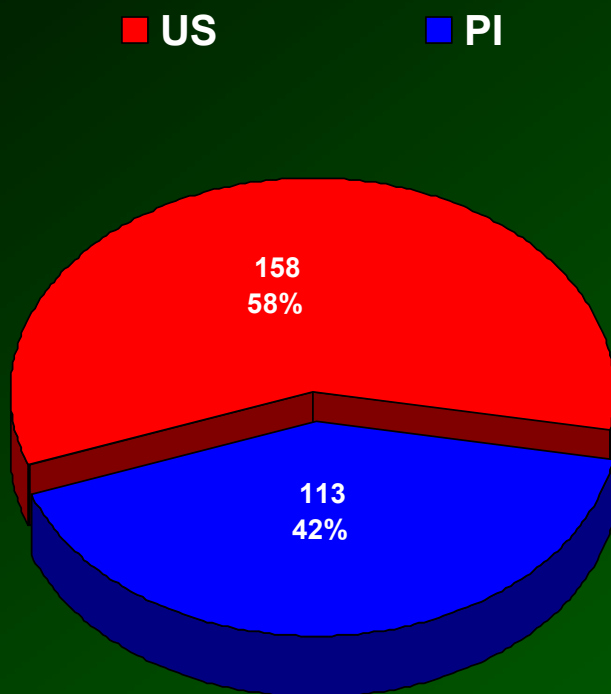

* 408 RPPN

Evolução anual da Criação de UC

■ Total Brasil

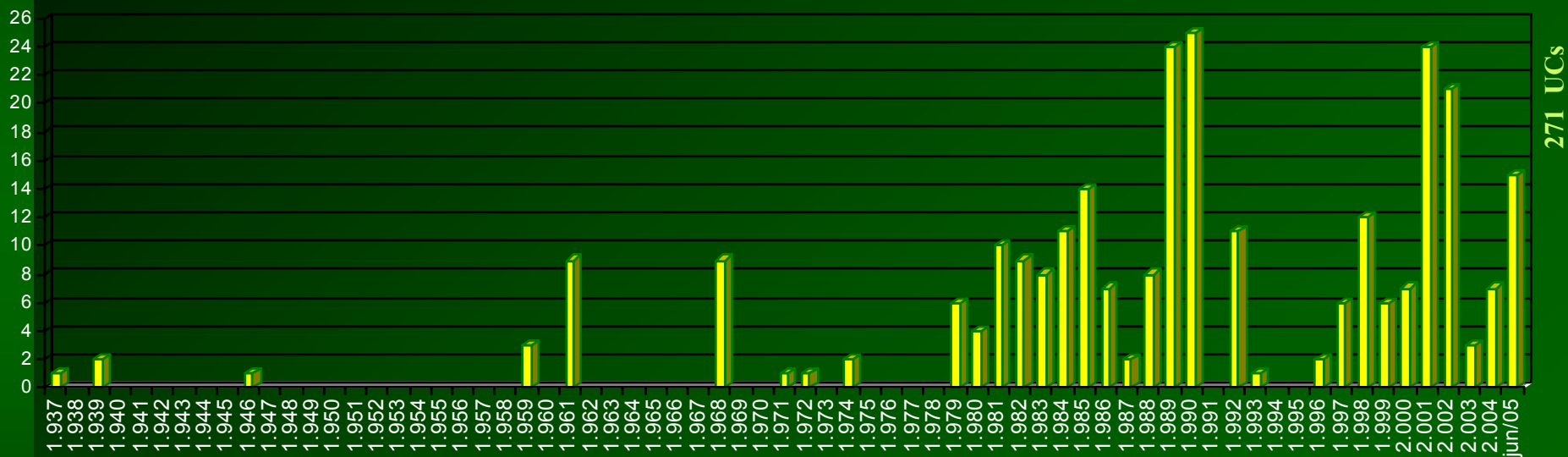

271 UCs

* Não estão incluídas as RPPNs.

Áreas das UC's por Bioma

Área Protegida Por Bioma

Bioma	PI	US	Total
Amazonico	21.807.488	26.706.403	48.513.891
Caatinga	573.219	1.560.372	2.133.591
Campos Sulinos	62.540	317.016	379.556
Cerrado	3.498.294	1.402.634	4.900.928
Costeiro	326.972	525.099	852.071
Marinho	155.847	159.254	315.101
Mata Atlantica	1.100.586	1.950.493	3.051.079
Pantanal	78.188		78.188
Total	23.158.200	30.873.103	54.031.303

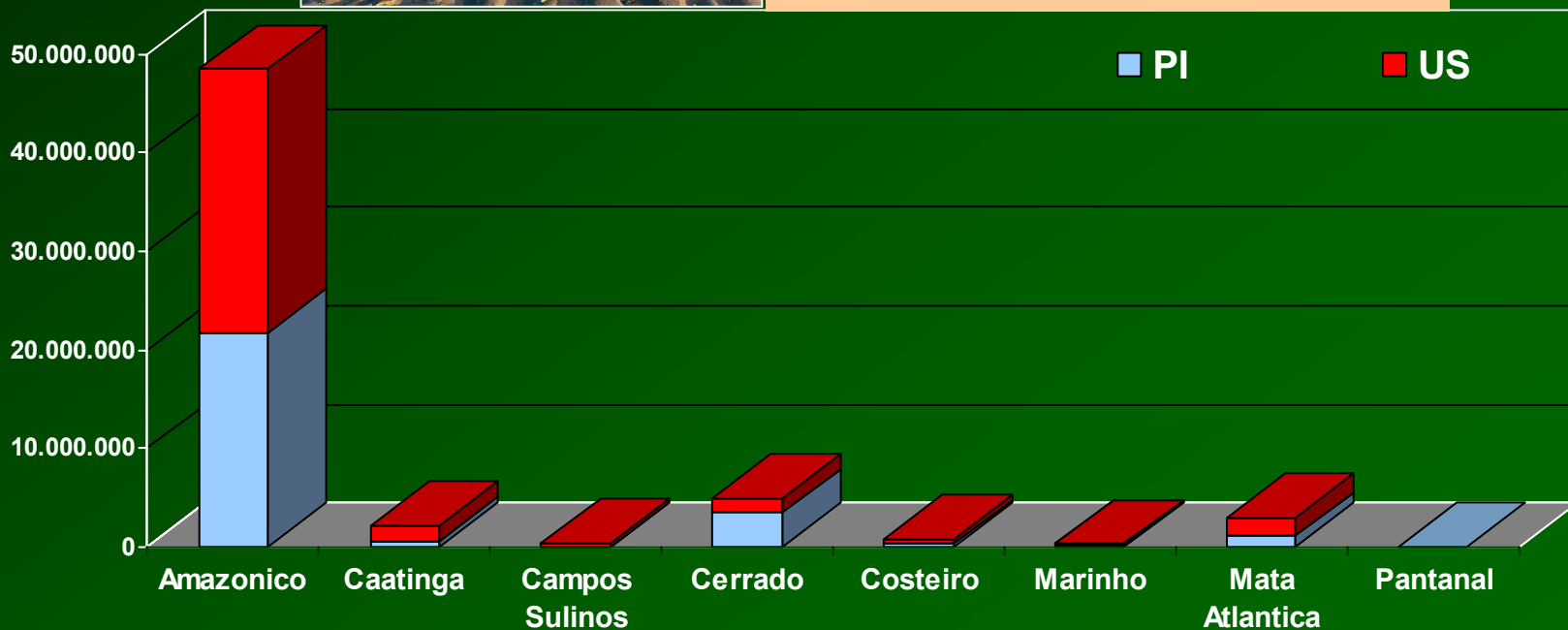

Unidades de Conservação Federais da Bacia Amazônica

US

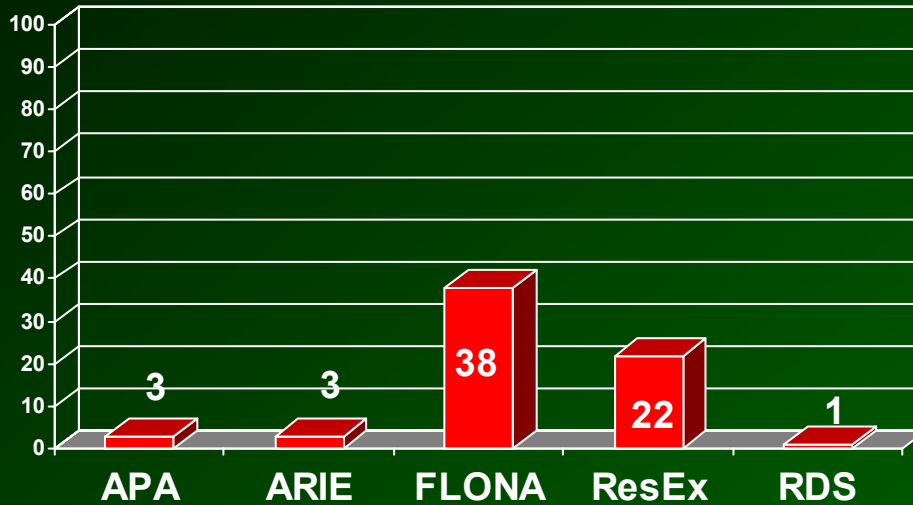

PI

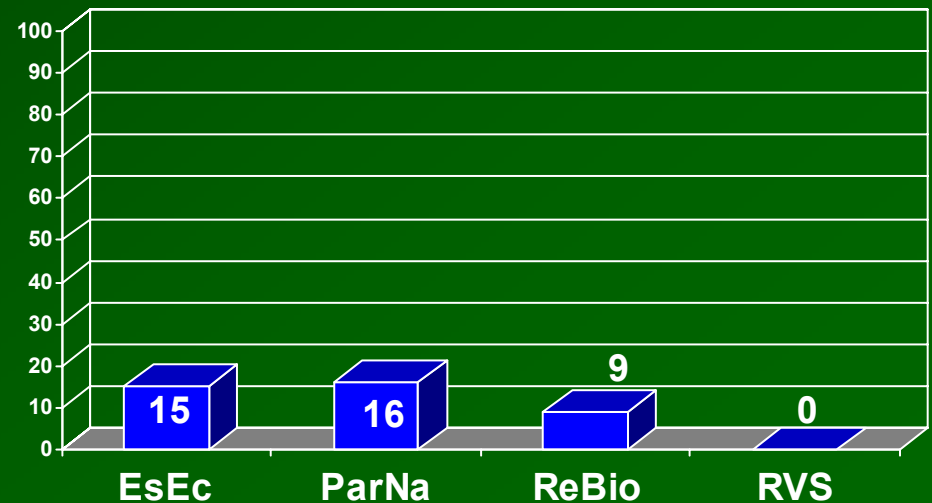

Bacia Amazônica

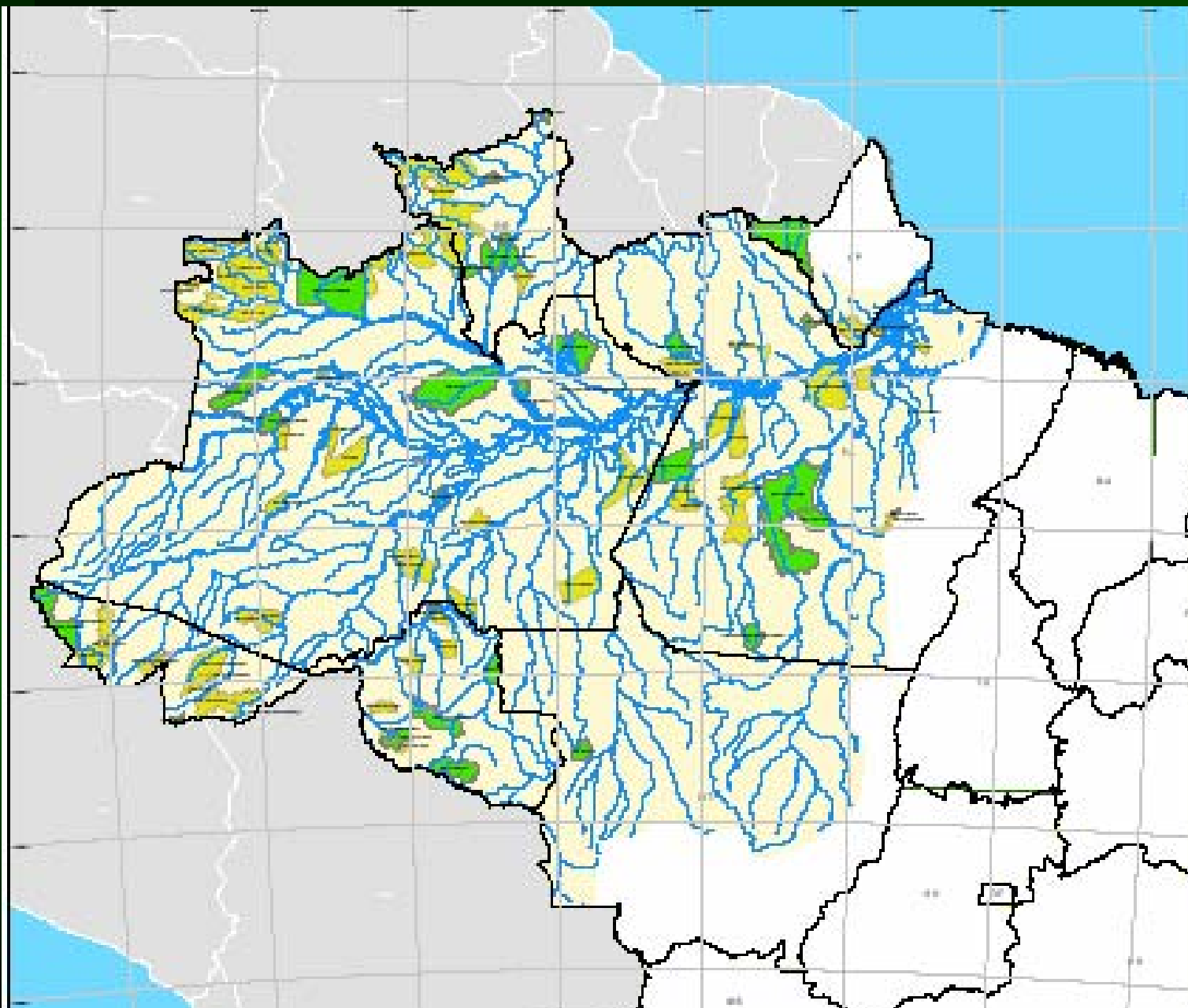

UNIDADES DE CONSERVAÇÃO
FEDERAIS DO BRASIL
NA BACIA AMAZÔNICA

Unidades de Conservação

- Parque Nacional
- Área Ambiental

Bacia Hidrográfica

- Amazonas

Escala Horizontal

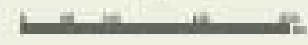

Escala Vertical

Interação com Entidades de Governo

- **Ministério do Meio Ambiente**
- **Governos estaduais**
- **Ministério Público**
- **Instituições Públicas**
 - Funai
 - Incra
 - Ministério do Turismo - EMBRATUR

Interação com Organização não Governamental

- Nacionais

- Fundação O Boticário
- Rede ProUc

- Internacionais

- GEF
- WWF
- KfW
- CI
- JICA

Tipos de Cooperação e Intercâmbio de Informação

- **FUNDHAM**
- **FUNATURA**
- **SOS AMAZÔNIA**
- **IPÊ**

Cooperação Internacional

- **ARPA**
- **WWF**
- **GEF**
- **JICA**
- **Cooperação Técnica** – França e Guiana Francesa
Alemã - GTZ

Recurso\$

- Orçamento da União
- Programa ARPA
- Projeto Corredores Ecológicos
- Programa Pantanal
- Compensação ambiental

Análise Estratégica

Pontos Fracos/Ameaças

- Avanço da fronteira agrícola
- Variados graus de implementação das UCs
- Orçamento Federal insuficiente
- Recursos Humanos insuficientes
- Dimensões continentais

FLONA Tapajós/PA
BR 163/Rurópolis-Santarém

Análise Estratégica

Pontos Fortes/Oportunidades

- Mecanismo de maior efetividade em preservação ambiental
- Valorização a população tradicional
- Melhoria na construção interativa com políticas indigenistas
- Melhoria na organização e disponibilização de informações

Diretrizes Estratégicas

- **Implementação das UC's**
- **Ampliação da área protegida**
- **Maior envolvimento e participação da sociedade**
- **Normatização dos procedimentos**
- **Organização e disponibilização da informação**
 - Cadastro Nacional de Unidades de Conservação
 - SINIMA

Diretrizes Estratégicas

- Estruturação do sistema federal e contribuição ao sistema nacional de UC
- * RPPN

Grandes eixos

- manejo
- ampliação das áreas protegidas
- regularização fundiária
- Parcerias

Ações em andamento

- Avaliação e simplificação do processo de elaboração dos planos de manejo
- Capacitação de servidores das UCs, Gerex e Sede IBAMA
- Incremento na participação da sociedade no processo de planejamento e gestão
- Inserção das UCs em seu entorno
- Implementação do Cadastro Nacional de UC

Sistema Nacional de Unidades de Conservação - SNUC

Cap. VII Art. 50

**Cadastro Nacional de Unidades de
Conservação**

TELA DE ACESSO AO SISTEMA

SIUC
Sistema de Informatização das Unidades de Conservação

Usuário: CPF ▾ 12345678909

Senha:

Entrar

Acesso Restrito à Usuários Cadastrados

Concluído Internet

Iniciar apresent... Microsoft... Minhas fi... http://... plan1 - P... 08:36

OPÇÃO - MÓDULOS

Usuário: Usuário de teste pessoa física

Data: 26 de Novembro de 2003

X Sair

SIUC

Sistema de Informatização das Unidades de Conservação

Integração | Unidade de Conservação | Planejamento | Patrimônio | Pesquisa | Parceria | Treinamento | Adm. Sistema | Ajuda

Copyright (c) 2002 - IBAMA

Concluído

Iniciar

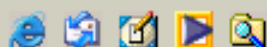

apresentação SI...

Microsoft PowerP...

Minhas figuras

http://sisweb...

08:35

Pessoas/Instituições

SIUC

Sistema de Informatização das Unidades de Conservação

Usuário:

Integração | Treinamento | Patrimônio | Parceria | Unidade Conservação | Plano de Manejo | Pesquisa | Adm. Sistema | Ajuda

Tabela Apoio ▶

Cadastro ▶

Consulta ▶

Relatório ▶

Pessoa Física/Empregado IBAMA

Pessoa Jurídica/Instituição

Representação

Movimentação de Pessoa

Copyright (c) 2002 - IBAMA

MÓDULO DE UNIDADES DE CONSERVAÇÃO

Acesso à Unidade (Esfera de Governo)

- A label "Nome da U.C.*" followed by a text input field and a download icon.
- A label "Esfera da U.C.*" followed by three radio button options: "Municipal", "Estadual", and "Federal".
- A blue button labeled "Cadastrar".

A sidebar on the left shows a "Cadastro" menu item. The footer of the page contains the text "Copyright (c) 2002 - IBAMA".

SIUC

Sistema de Informatização das Unidades de Conservação

[Integração](#) | [Treinamento](#) | [Patrimônio](#) | [Parceria](#) | [Unidade Conservação](#) | [Plano de Manejo](#) | [Pesquisa](#) | [Adm. Sistema](#) | [Ajuda](#)

Cadastro U.C. ▶

- Cadastra Unidade de Conservação
- Altera Dados Cadastrais da Unidade
- Atividade Recreativa
- Bacia Hidrográfica
- Característica
- Cartografia
- Chefia
- Corredor Ecológico
- Documento Legal
- Instituição de Apoio
- Item Estatístico
- Formação de Paisagem
- Ecorregião
- População Tradicional
- Problema
- Relatório Propriedade
- Terra Indígena
- Trilha
- Visitação
- UF da Unidade de Conservação
- Vistoria

Copyright (c) 2002 - IBAMA

MÓDULO DE UNIDADES DE CONSERVAÇÃO

Cadastro de Unidade

SIUC Sistema de Informatização das Unidades de Conservação

Usuário: ANIBAL JOSE DE SOUZA FERNANDES

[Voltar para home](#) [Sair](#)

[Integração](#) | [Treinamento](#) | [Patrimônio](#) | [Parceria](#) | **[Unidade de Conservação](#)** | [Planejamento](#) | [Pesquisa](#) | [Adm. Sistema](#) | [Ajuda](#)

Cadastro -> Unidade de Conservação - Dados Cadastrais - Federal

[Dados Cadastrais](#) | [Localização](#) | [Contato](#) | [Município da Unidade](#) | [Trilha](#)

[Via](#) | [Chefia](#) | [Documento Legal](#)

Código U.C. * Tipo Categoria *

555555 RESERVA PARTICULAR DO PATRIMÔNIO NACIONAL

Sigla Unidade Ibama *

ABCD DIVISÃO JURÍDICA

Tipo Unidade * Classificação * Situação Unidade *

PÚBLICA PROTEÇÃO INTEGRAL CRIADA

Representação *

FLORESTA NACIONAL DE BOM FUTURO

Unidade Gestora *

REPRESENTAÇÃO DO IBAMA NO ESTADO D O RIO DE

Voltagem *

http://200.163.16.28:8000/publicacao.php

Internet

Iniciar | ASIUC204 | http://200.163.16.28... | 25° 13:31

SIUC

Sistema de Informatização das Unidades de Conservação

Integração | Treinamento | Patrimônio | Parceria | Unidade Conservação | Plano de Manejo | Pesquisa | Adm. Sistema | Ajuda

Copyright (c) 2002 - IBAMA

Município ▶

Consulta ▶

Cadastro ▶

Relatório ▶

Tabela Apoio ▶

Infraestrutura do Município

Doença

Município da Unidade de Conservação

Via

Tabela de Migração

SIUC

Sistema de Informatização das Unidades de Conservação

Usuário:

Integração | Treinamento | Patrimônio | Parceria | Unidade Conservação | Plano de Manejo | Pesquisa | Adm. Sistema | Ajuda

Migração -> Tabelas de Dimensão

Selecione a tabela que será migrada:

- ÁREA BIOMA
- ÁREA ECORREGIÃO
- ÁREA MUNICÍPIO
- ÁREA TERRA INDÍGENA
- ÁREA CORREDOR ECOLÓGICO
- ÁREA UNIDADE DE CONSERVAÇÃO
- ÁREA CRUZAMENTO UNIDADE DE CONSERVAÇÃO COM MUNICÍPIO
- ÁREA CRUZAMENTO UNIDADE DE CONSERVAÇÃO COM TERRA INDÍGENA
- ÁREA TOTAL - AMAZÔNIA LEGAL, BRASIL, ZONA COSTEIRA, ARCO DO DESFLORESTAMENTO, DECRETO 750
- ÁREA CRUZAMENTO UNIDADE DE CONSERVAÇÃO COM TIPO DE REGIÃO - CORREDOR ECOLÓGICO, ECORREGIÃO E UNIDADE DA FEDERAÇÃO

Tabela Apoio U.C. ▶

Cadastro U.C. ▶

Consulta U.C. ▶

Relatório U.C. ▶

Município ▶

Propriedade ▶

Migração de Tabelas

SIUC

Sistema de Informatização das Unidades de Conservação

Usuário: ANIBAL JOSE DE SOUZA FERNANDES

X Sair

Integração | Treinamento | Patrimônio | Parceria | **Unidade de Conservação** | Planejamento | Pesquisa | Adm. Sistema | Ajuda

Copyright (c) 2002 - IBAMA

Relatório ▶

Geral ▶

Dimensão ▶

- Áreas Gerais das Unidades de Conservação em Ha
- Unidades de Conservação em Relação à Área Continental em Ha
- Biomás e Unidades de Conservação Associadas em Ha
- Unidades de Conservação Por Bioma em Ha
- Ecorregiões e Unidades de Conservação Associadas em Ha
- Unidades de Conservação Por Ecorregião em Ha
- Estados e Unidades de Conservação em Ha
- Unidades de Conservação Por Estado em Ha
- Unidades de Conservação e Sobreposições de Terras Indígenas em Ha

Cadastro

SIUC

Sistema de Informatização das Unidades de Conservação

Usuário: Usuário de teste pessoa física

Data: 25 de Novembro de 2003

X Sair

Integração | Unidade de Conservação | **Planejamento** | Patrimônio | Pesquisa | Parceria | Treinamento | Adm. Sistema | Ajuda

Tabela Apoio ▶

- Ação Programática
- Planejamento Existente
- Fonte de Recurso
- Monitoramento de Atividade
- Nível de Execução
- Nível de Prioridade
- Unidade de Medida

Copyright (c) 2002 - IBAMA

SIUC

Sistema de Informatização das Unidades de Conservação

Usuário: ANIBAL JOSE DE SOUZA FERNANDES

X Sair

Integração | Treinamento | **Patrimônio** | Parceria | Unidade de Conservação | Planejamento | Pesquisa | Adm. Sistema | Ajuda

Tabela Apoio ▶

Situação Benfeitoria

Tipo Benfeitoria

Tipo Construção

Cadastro

SIUC
Sistema de Informatização das Unidades de Conservação

Usuário: ANIBAL JOSE DE SOUZA FERNANDES

X Sair

Integração | Treinamento | Patrimônio | Parceria | Unidade de Conservação | Planejamento | Pesquisa | Adm. Sistema | Ajuda

Tabela Apoio ▶

Cadastro ▶

- Benfeitoria
- Bem Cedido
- Registro de Baixa do Bem Cedido

Copyright (c) 2002 - IBAMA

javascript: atualizar(3);

Internet

Iniciar

http://200.163.16.28...

p1 - Paint

20 10:33

SIUC

Sistema de Informatização das Unidades de Conservação

[Integração](#) | [Treinamento](#) | [Patrimônio](#) | [Parceria](#) | [Unidade Conservação](#) | [Plano de Manejo](#) | [Pesquisa](#) | [Adm. Sistema](#) | [Ajuda](#)

Copyright (c) 2002 - IBAMA

Cadastro ▶

Pesquisa

Pesquisa Prioritária

Pendência da Licença

Pesquisador

Carta Pesquisador

Relatório Pesquisador

Cadastro

SIUC

Sistema de Informatização das Unidades de Conservação

Usuário: Usuário de teste pessoa física

Data: 26 de Novembro de 2003

X Sair

Integração | Unidade de Conservação | Planejamento | Patrimônio | Pesquisa | **Parceria** | Treinamento | Adm. Sistema | Ajuda

Copyright (c) 2002 - IBAMA

Cadastro

Processo

Parceria

Realização do Recurso

Situação Parceria

Ocorrência Parceria

Termo Aditivo

MÓDULO TREINAMENTO

SIUC

Sistema de Informatização das Unidades de Conservação

Usuário: ANIBAL JOSE DE SOUZA FERNANDES

X Sair

Integração | **Treinamento** | Patrimônio | Parceria | Unidade de Conservação | Planejamento | Pesquisa | Adm. Sistema | Ajuda

Tabela de Apoio ▶

Tipo de Evento

Cadastro ▶

Área Conhecimento

Consulta ▶

Relatório ▶

Copyright (c) 2002 - IBAMA

Free menu applets at www.apycom.com

Internet

Iniciar

Microsoft PowerPoint - [...]

http://200.163.16.2...

imagem17 - Paint

18° 09:28

Cadastro de Evento

SIUC Usuário: ANIBAL JOSE DE SOUZA FERNANDES

Sistema de Informatização das Unidades de Conservação X Sair

Integração | **Treinamento** | Patrimônio | Parceria | Unidade de Conservação | Planejamento | Pesquisa | Adm. Sistema | Ajuda

Tabela de Apoio ▶
Cadastro ▶

Cadastro -> Evento

Tipo de Evento UF Município

Área de Conhecimento

Copyright (c) 2002 - IBAMA

Concluído Internet

Iniciar | Microsoft PowerPoint - [...] | http://200.163.16.2... | imagem25 - Paint | 18° 09:30

SIUC

Usuário: ANIBAL JOSE DE SOUZA FERNANDES

Sair

Sistema de Informatização das Unidades de Conservação

Integração | **Treinamento** | Patrimônio | Parceria | Unidade de Conservação | Planejamento | Pesquisa | Adm. Sistema | Ajuda

Tabela de Apoio ▶

Cadastro ▶

Cadastro -> Evento

Tipo de Evento

UF

Município

Área de Conhecimento

Cadastrar

L Limpar

Copyright (c) 2002 - IBAMA

Concluído

Internet

Iniciar

Microsoft PowerPoint - [...]

http://200.163.16.2...

imagem25 - Paint

N 18° 09:30

Maiores Informações sobre o Sistema

Contatos:

CGEUC/DIREC/IBAMA (061) 316 1166 / 1765

Técnica Equipe SIUC: Antonia Lúcia Monteiro

E-mail: antonia.monteiro@ibama.gov.br

cgeuc.sede@ibama.gov.br

