



Organización de los Estados Americanos  
Organização dos Estados Americanos  
Organization des États Américains  
Organization of American States

Date: December 7, 1998  
Code: MAN/AS/ 173-98

Excellency:

I have the honor to present to the Committee on Administrative and Budgetary Affairs the budget execution report of the Regular Fund as of November 30, 1998.

Accept, Excellency, the renewed assurances of my highest consideration.

James Harding  
Assistant Secretary for Management

His Excellency  
Ambassador Osbert W. Liburd  
Permanent Representative of St. Kitts and Nevis  
Chairman of the Committee on Administrative and Budgetary Affairs  
of the Organization of American States  
Washington, D.C.

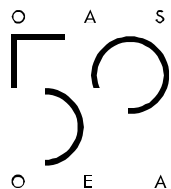

**FONDO REGULAR / REGULAR FUND**

**Informe de ejecución presupuestaria por capítulos al 30 de noviembre de 1998/  
Budget execution report by chapters as of November 30, 1998**

**Informe de ejecución presupuestaria por  
Capítulos al 30 de noviembre de 1998**

La Secretaría General presenta a continuación el informe relativo a la ejecución del presupuesto del Fondo Regular al 30 de noviembre de 1998. Del presupuesto total de \$79,990.1 a la fecha de este informe las obligaciones alcanzaron la suma de \$76,937.4.

La Secretaría General presentará un informe con cifras de obligaciones finales alrededor del 20 de diciembre de 1998.

**Budget Execution report by Chapters  
as of November 30, 1998**

The General Secretariat presents the report on the budget execution report of the Regular Fund as of November 30, 1998. As of the date of this report obligations reached \$76,937.4 of the total approved budget of \$79,990.1.

The General Secretariat will submit a report with final obligation figures around December 20, 1998.

### Fondo Regular Ejecución Presupuestaria Enero a Noviembre de 1998

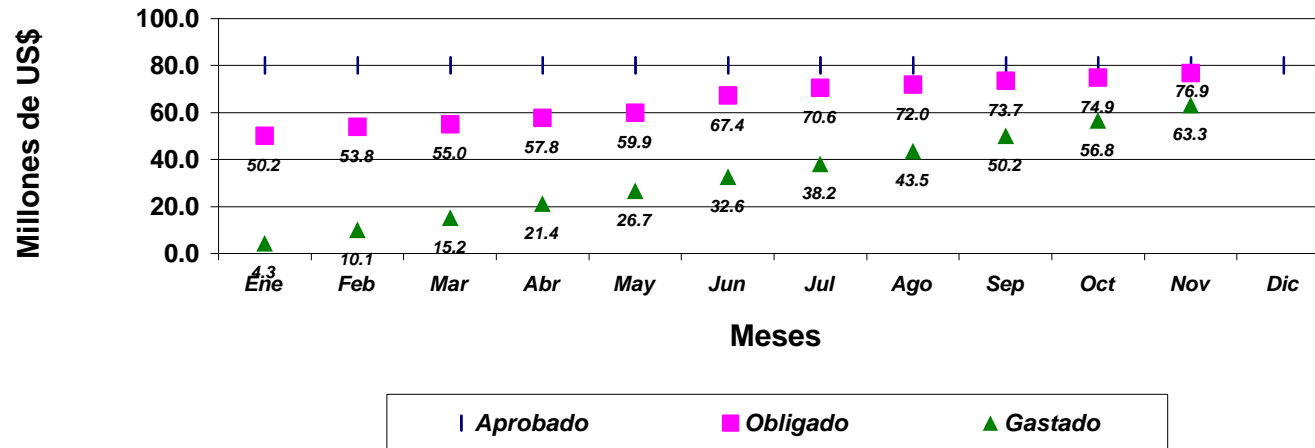

### Fondo Regular Ejecución Presupuestaria Enero a Noviembre de 1997

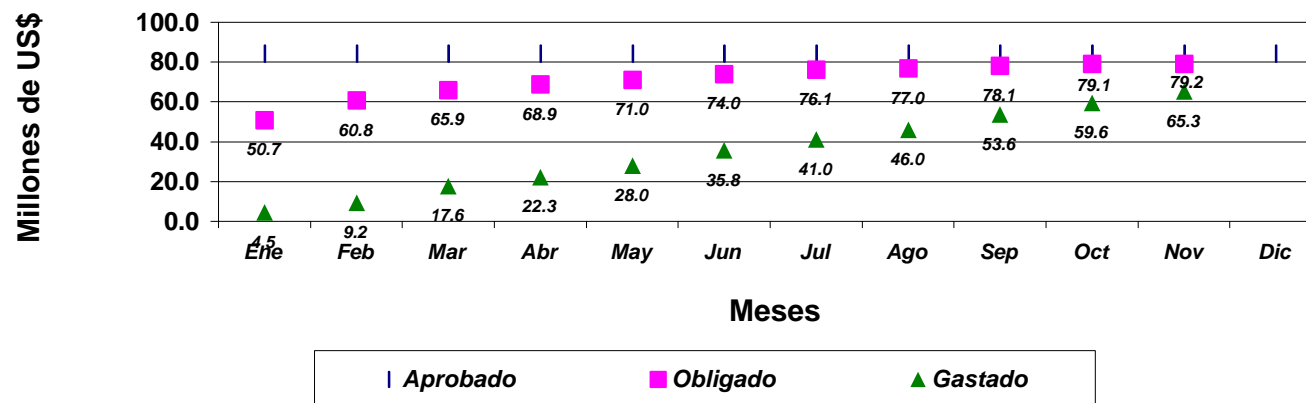

## FONDO REGULAR 1998

## INFORME DE LA SECRETARÍA GENERAL SOBRE EJECUCIÓN PRESUPUESTARIA POR CAPÍTULO

Informe de Ejecución Presupuestaria al 30 de noviembre de 1998

Capítulo / Rubro	Apropiación Original (1)	Apropiación Ajustada (2)	Obligación (3)	Gastos (4)	Pct oblig./ approp. (3) / (2)	Saldo disponible (2)-(3)
<b>Capítulo 1 - Asamblea General y Otros Órganos</b>						
Rubro 1	6,945,600	6,703,602	6,703,602	6,122,644	100.0%	0
Rubro 2	1,748,900	1,460,343	1,239,079	1,143,065	84.8%	221,266
1-2 (personal)	8,694,500	8,163,945	7,942,681	7,265,709	97.3%	221,266
3-9 (no personal)	5,685,600	6,072,700	5,394,899	4,720,146	88.8%	677,807
<b>Subtotal</b>	<b>14,380,100</b>	<b>14,236,645</b>	<b>13,337,580</b>	<b>11,985,855</b>	<b>93.7%</b>	<b>899,073</b>
<b>Capítulo 2 - Organismos Especializados y Otras Entidades</b>						
Rubro 1	1,738,000	1,783,229	1,783,229	1,637,013	100.0%	0
Rubro 2	440,300	504,280	487,570	446,772	96.7%	16,710
1-2 (personal)	2,178,300	2,287,509	2,270,799	2,083,785	99.3%	16,710
3-9 (no personal)	3,746,400	3,620,833	3,621,420	3,250,849	100.0%	-585
<b>Subtotal</b>	<b>5,924,700</b>	<b>5,908,342</b>	<b>5,892,219</b>	<b>5,334,634</b>	<b>99.7%</b>	<b>16,125</b>
<b>Capítulo 3 - Oficinas Ejecutivas de la Secretaría General</b>						
Rubro 1	5,607,200	5,827,042	5,827,042	5,338,166	100.0%	0
Rubro 2	984,400	1,078,026	1,013,342	897,899	94.0%	64,684
1-2 (personal)	6,591,600	6,905,068	6,840,384	6,236,065	99.1%	64,684
3-9 (no personal)	1,818,800	1,835,065	1,753,971	1,399,598	95.6%	81,095
<b>Subtotal</b>	<b>8,410,400</b>	<b>8,740,133</b>	<b>8,594,355</b>	<b>7,635,663</b>	<b>98.3%</b>	<b>145,779</b>
<b>Capítulo 4 - Unidades y Oficinas Especializadas</b>						
Rubro 1	5,311,500	5,406,819	5,406,819	4,939,796	100.0%	0
Rubro 2	2,019,600	2,056,571	1,872,803	1,709,367	91.1%	183,767
1-2 (personal)	7,331,100	7,463,390	7,279,622	6,649,163	97.5%	183,767
3-9 (no personal)	11,930,600	11,393,955	10,924,164	5,276,934	95.9%	469,795
<b>Subtotal</b>	<b>19,261,700</b>	<b>18,857,345</b>	<b>18,203,786</b>	<b>11,926,097</b>	<b>96.5%</b>	<b>653,561</b>

## FONDO REGULAR 1998

## INFORME DE LA SECRETARÍA GENERAL SOBRE EJECUCIÓN PRESUPUESTARIA POR CAPÍTULO

## Informe de Ejecución Presupuestaria al 30 de noviembre de 1998

Capítulo / Rubro	Apropiación Original (1)	Apropiación Ajustada (2)	Obligación (3)	Gastos (4)	Pct oblig./ approp. (3) / (2)	Saldo disponible (2)-(3)
<b>Capítulo 5 - Consejo Interamericano para el Desarrollo Integral</b>						
Rubro 1	1,766,700	2,031,498	2,031,498	1,859,910	100.0%	0
Rubro 2	242,300	364,505	356,764	327,275	97.9%	7,742
1-2 (personal)	2,009,000	2,396,003	2,388,262	2,187,185	99.7%	7,742
3-9 (no personal)	612,400	435,495	425,836	306,696	97.8%	9,659
<b>Subtotal</b>	<b>2,621,400</b>	<b>2,831,498</b>	<b>2,814,098</b>	<b>2,493,881</b>	<b>99.4%</b>	<b>17,401</b>
<b>Capítulo 6 - Oficinas de la Secretaría en los Estados Miembros</b>						
Rubro 1	5,006,800	4,887,005	4,887,005	4,453,694	100.0%	0
Rubro 2	288,900	279,438	204,388	198,457	73.1%	75,051
1-2 (personal)	5,295,700	5,166,443	5,091,393	4,652,151	98.5%	75,051
3-9 (no personal)	1,362,900	1,339,264	1,253,880	1,008,673	93.6%	85,387
<b>Subtotal</b>	<b>6,658,600</b>	<b>6,505,707</b>	<b>6,345,273</b>	<b>5,660,824</b>	<b>97.5%</b>	<b>160,438</b>
<b>Capítulo 7 - Subsecretaría de Asuntos Jurídicos</b>						
Rubro 1	1,232,700	1,186,826	1,186,826	1,084,847	100.0%	0
Rubro 2	350,900	328,750	211,249	181,523	64.3%	117,501
1-2 (personal)	1,583,600	1,515,576	1,398,075	1,266,370	92.2%	117,501
3-9 (no personal)	264,700	268,350	265,755	201,088	99.0%	2,595
<b>Subtotal</b>	<b>1,848,300</b>	<b>1,783,926</b>	<b>1,663,830</b>	<b>1,467,458</b>	<b>93.3%</b>	<b>120,096</b>
<b>Capítulo 8 - Subsecretaría de Administración</b>						
Rubro 1	7,689,200	7,573,804	7,573,804	6,911,699	100.0%	0
Rubro 2	1,009,900	1,041,478	943,225	855,461	90.6%	98,254
1-2 (personal)	8,699,100	8,615,282	8,517,029	7,767,160	98.9%	98,254
3-9 (no personal)	757,500	712,294	665,996	550,713	93.5%	46,296
<b>Subtotal</b>	<b>9,456,600</b>	<b>9,327,576</b>	<b>9,183,025</b>	<b>8,317,873</b>	<b>98.5%</b>	<b>144,550</b>

FONDO REGULAR 1998

INFORME DE LA SECRETARÍA GENERAL SOBRE EJECUCIÓN PRESUPUESTARIA POR CAPÍTULO

Informe de Ejecución Presupuestaria al 30 de noviembre de 1998

Capítulo / Rubro	Apropiación Original (1)	Apropiación Ajustada (2)	Obligación (3)	Gastos (4)	Pct oblig./ approp. (3) / (2)	Saldo disponible (2)-(3)
------------------	--------------------------	--------------------------	----------------	------------	-------------------------------	--------------------------

**Capítulo 9 - Servicios Comunes**

Rubro 1	0	394,702	0	0	0.0%	394,702
Rubro 2	0	1,526	1,402	1,402	91.9%	124
1-2 (personal)	0	396,228	1,402	1,402	0.4%	394,826
3-9 (no personal)	11,428,300	11,402,705	10,901,881	8,511,086	95.6%	500,827
<b>Subtotal</b>	<b>11,428,300</b>	<b>11,798,933</b>	<b>10,903,283</b>	<b>8,512,488</b>	<b>92.4%</b>	<b>895,653</b>

**Totales**

Rubro 1	35,297,700	35,794,529	35,399,827	32,347,762	98.9%	394,702
Rubro 2	7,085,200	7,114,914	6,329,817	5,761,214	89.0%	785,097
Personal (1-2)	42,382,900	42,909,443	41,729,644	38,108,976	97.3%	1,179,799
No personal (3-9)	37,607,200	37,080,657	35,207,780	25,225,768	94.9%	1,872,877

	<b>79,990,100</b>	<b>79,990,100</b>	<b>76,937,424</b>	<b>63,334,744</b>	<b>96.2%</b>	<b>3,052,675</b>
--	-------------------	-------------------	-------------------	-------------------	--------------	------------------

## FONDO REGULAR 1998

## INFORME DE LA SECRETARÍA GENERAL SOBRE EJECUCIÓN PRESUPUESTARIA POR SUBPROGRAMAS

## Informe de Ejecución Presupuestaria al 30 de noviembre de 1998

Subprograma / Rubro	Apropiación Original (1)	Apropiación Ajustada (2)	Obligación (3)	Gastos (4)	Pct oblig./ approp. (3) / (2)	Saldo disponible (2)-(3)
<b>10A Asamblea General</b>						
Rubro 2	13,100	21,000	19,463	19,463	92.7%	1,537
1-2 (personal)	13,100	21,000	19,463	19,463	92.7%	1,537
3-9 (no personal)	313,900	296,000	252,321	203,763	85.2%	43,680
<b>Subtotal 10A</b>	<b>327,000</b>	<b>317,000</b>	<b>271,784</b>	<b>223,226</b>	<b>85.7%</b>	<b>45,218</b>
<b>10B Sesiones del Tribunal Administrativo</b>						
Rubro 2	0	600	571	571	95.1%	29
1-2 (personal)	0	600	571	571	95.1%	29
3-9 (no personal)	164,600	151,640	93,856	72,273	61.9%	57,784
<b>Subtotal 10B</b>	<b>164,600</b>	<b>152,240</b>	<b>94,427</b>	<b>72,844</b>	<b>62.0%</b>	<b>57,814</b>
<b>10D Junta de Auditores Externos</b>						
Rubro 2	0	500	442	442	88.4%	58
1-2 (personal)	0	500	442	442	88.4%	58
3-9 (no personal)	164,000	158,500	143,913	143,913	90.8%	14,587
<b>Subtotal 10D</b>	<b>164,000</b>	<b>159,000</b>	<b>144,355</b>	<b>144,355</b>	<b>90.8%</b>	<b>14,645</b>
<b>10E Consejo Permanente</b>						
Rubro 1	372,700	624,597	624,597	565,924	100.0%	0
Rubro 2	243,400	244,650	213,907	195,428	87.4%	30,743
1-2 (personal)	616,100	869,247	838,504	761,352	96.5%	30,743
3-9 (no personal)	627,700	57,111	59,366	40,579	103.9%	-2,255
<b>Subtotal 10E</b>	<b>1,243,800</b>	<b>926,358</b>	<b>897,870</b>	<b>801,931</b>	<b>96.9%</b>	<b>28,489</b>



## FONDO REGULAR 1998

## INFORME DE LA SECRETARÍA GENERAL SOBRE EJECUCIÓN PRESUPUESTARIA POR SUBPROGRAMAS

## Informe de Ejecución Presupuestaria al 30 de noviembre de 1998

Subprograma / Rubro	Apropiación Original (1)	Apropiación Ajustada (2)	Obligación (3)	Gastos (4)	Pct oblig./ approp. (3) / (2)	Saldo disponible (2)-(3)
<b>10F Protocolo</b>						
Rubro 1	441,900	402,542	402,542	368,949	100.0%	0
Rubro 2	0	360	356	356	98.8%	4
1-2 (personal)	441,900	402,902	402,898	369,305	100.0%	4
3-9 (no personal)	14,800	13,940	13,905	6,065	99.8%	35
<b>Subtotal 10F</b>	<b>456,700</b>	<b>416,842</b>	<b>416,803</b>	<b>375,370</b>	<b>100.0%</b>	<b>39</b>
<b>10G Secretaría de la Asamblea General, la Reunión de Consulta, el Consejo Permanente y</b>						
Rubro 1	3,455,700	3,227,234	3,227,234	2,952,755	100.0%	0
Rubro 2	377,400	314,500	247,051	228,699	78.6%	67,450
1-2 (personal)	3,833,100	3,541,734	3,474,285	3,181,454	98.1%	67,450
3-9 (no personal)	473,400	1,027,250	1,077,955	798,888	104.9%	-50,705
<b>Subtotal 10G</b>	<b>4,306,500</b>	<b>4,568,984</b>	<b>4,552,240</b>	<b>3,980,342</b>	<b>99.6%</b>	<b>16,745</b>
<b>10H Comisión Interamericana Contra el Abuso De Drogas</b>						
Rubro 1	934,300	973,410	973,410	891,969	100.0%	0
Rubro 2	343,800	378,848	377,395	346,348	99.6%	1,453
1-2 (personal)	1,278,100	1,352,258	1,350,805	1,238,317	99.9%	1,453
3-9 (no personal)	354,300	296,742	292,878	267,772	98.7%	3,866
<b>Subtotal 10H</b>	<b>1,632,400</b>	<b>1,649,000</b>	<b>1,643,683</b>	<b>1,506,089</b>	<b>99.7%</b>	<b>5,320</b>
<b>10I Comisión Especial de Comercio (CEC)</b>						
3-9 (no personal)	25,200	2,603	0	0	0.0%	2,603
<b>Subtotal 10I</b>	<b>25,200</b>	<b>2,603</b>	<b>0</b>	<b>0</b>	<b>0.0%</b>	<b>2,603</b>

## FONDO REGULAR 1998

## INFORME DE LA SECRETARÍA GENERAL SOBRE EJECUCIÓN PRESUPUESTARIA POR SUBPROGRAMAS

## Informe de Ejecución Presupuestaria al 30 de noviembre de 1998

Subprograma / Rubro	Apropiación Original (1)	Apropiación Ajustada (2)	Obligación (3)	Gastos (4)	Pct oblig./ approp. (3) / (2)	Saldo disponible (2)-(3)
<b>10J 50o. Aniversario de la OEA</b>						
Rubro 2	1,600	5,727	5,727	5,727	100.0%	0
1-2 (personal)	1,600	5,727	5,727	5,727	100.0%	0
3-9 (no personal)	215,900	220,128	220,128	218,605	100.0%	0
<b>Subtotal 10J</b>	<b>217,500</b>	<b>225,855</b>	<b>225,855</b>	<b>224,332</b>	<b>100.0%</b>	<b>0</b>
<b>10K Reuniones del CIDI</b>						
Rubro 2	13,600	23,600	1,309	1,309	5.5%	22,291
1-2 (personal)	13,600	23,600	1,309	1,309	5.5%	22,291
3-9 (no personal)	399,100	374,000	207,482	180,606	55.5%	166,519
<b>Subtotal 10K</b>	<b>412,700</b>	<b>397,600</b>	<b>208,791</b>	<b>181,915</b>	<b>52.5%</b>	<b>188,809</b>
<b>10L Reuniones Regionales y Subregionales de Programación</b>						
3-9 (no personal)	86,500	83,900	0	0	0.0%	83,900
<b>Subtotal 10L</b>	<b>86,500</b>	<b>83,900</b>	<b>0</b>	<b>0</b>	<b>0.0%</b>	<b>83,900</b>
<b>10M CEPCIDI (Comisión Ejecutiva Permanente del Consejo Interamericano para el Desarrollo)</b>						
Rubro 2	5,000	5,194	948	948	18.2%	4,247
1-2 (personal)	5,000	5,194	948	948	18.2%	4,247
3-9 (no personal)	185,800	179,807	160,694	153,227	89.4%	19,113
<b>Subtotal 10M</b>	<b>190,800</b>	<b>185,001</b>	<b>161,642</b>	<b>154,175</b>	<b>87.4%</b>	<b>23,360</b>

## FONDO REGULAR 1998

## INFORME DE LA SECRETARÍA GENERAL SOBRE EJECUCIÓN PRESUPUESTARIA POR SUBPROGRAMAS

## Informe de Ejecución Presupuestaria al 30 de noviembre de 1998

Subprograma / Rubro	Apropiación Original (1)	Apropiación Ajustada (2)	Obligación (3)	Gastos (4)	Pct oblig./ approp. (3) / (2)	Saldo disponible (2)-(3)
<b>10N Comisiones Especializadas no Permanentes</b>						
Rubro 2	2,700	2,700	1,924	1,924	71.3%	776
1-2 (personal)	2,700	2,700	1,924	1,924	71.3%	776
3-9 (no personal)	137,900	133,600	113,204	105,669	84.7%	20,396
<b>Subtotal 10N</b>	<b>140,600</b>	<b>136,300</b>	<b>115,128</b>	<b>107,593</b>	<b>84.5%</b>	<b>21,172</b>
<b>100 Comisión Interamericana de Derechos Humanos</b>						
Rubro 1	1,417,000	1,428,323	1,428,323	1,305,050	100.0%	0
Rubro 2	417,600	451,564	366,477	338,341	81.2%	85,087
1-2 (personal)	1,834,600	1,879,887	1,794,800	1,643,391	95.5%	85,087
3-9 (no personal)	1,012,200	943,993	1,029,388	909,860	109.0%	-85,397
<b>Subtotal 100</b>	<b>2,846,800</b>	<b>2,823,880</b>	<b>2,824,188</b>	<b>2,553,251</b>	<b>100.0%</b>	<b>-310</b>
<b>10P Comité Jurídico Interamericano - CJI</b>						
3-9 (no personal)	470,400	456,100	429,637	362,907	94.2%	26,464
<b>Subtotal 10P</b>	<b>470,400</b>	<b>456,100</b>	<b>429,637</b>	<b>362,907</b>	<b>94.2%</b>	<b>26,464</b>
<b>10Q Corte Interamericana de Derechos Humanos</b>						
Rubro 1	324,000	0	0	0		0
Rubro 2	326,400	0	0	0		0
1-2 (personal)	650,400	0	0	0		0
3-9 (no personal)	469,600	1,095,800	1,095,800	1,095,800	100.0%	0
<b>Subtotal 10Q</b>	<b>1,120,000</b>	<b>1,095,800</b>	<b>1,095,800</b>	<b>1,095,800</b>	<b>100.0%</b>	<b>0</b>

## FONDO REGULAR 1998

## INFORME DE LA SECRETARÍA GENERAL SOBRE EJECUCIÓN PRESUPUESTARIA POR SUBPROGRAMAS

## Informe de Ejecución Presupuestaria al 30 de noviembre de 1998

Subprograma / Rubro	Apropiación Original (1)	Apropiación Ajustada (2)	Obligación (3)	Gastos (4)	Pct oblig./ approp. (3) / (2)	Saldo disponible (2)-(3)
<b>10U Seguimiento Cumbre Americas-98</b>						
Rubro 1	0	47,496	47,496	37,997	100.0%	0
1-2 (personal)	0	47,496	47,496	37,997	100.0%	0
3-9 (no personal)	0	35,586	35,585	27,288	100.0%	2
<b>Subtotal 10U</b>	<b>0</b>	<b>83,082</b>	<b>83,081</b>	<b>65,285</b>	<b>100.0%</b>	<b>2</b>
<b>10V Comisión de Desarrollo Social</b>						
Rubro 2	2,500	2,500	0	0	0.0%	2,500
1-2 (personal)	2,500	2,500	0	0	0.0%	2,500
3-9 (no personal)	47,300	45,800	4,813	4,813	10.5%	40,987
<b>Subtotal 10V</b>	<b>49,800</b>	<b>48,300</b>	<b>4,813</b>	<b>4,813</b>	<b>10.0%</b>	<b>43,487</b>
<b>10W Conferencias no Programadas</b>						
Rubro 2	0	6,800	3,509	3,509	51.6%	3,290
1-2 (personal)	0	6,800	3,509	3,509	51.6%	3,290
3-9 (no personal)	475,000	453,700	156,792	120,936	34.6%	296,909
<b>Subtotal 10W</b>	<b>475,000</b>	<b>460,500</b>	<b>160,301</b>	<b>124,445</b>	<b>34.8%</b>	<b>300,198</b>
<b>10Y Comisión Interamericana de Desarrollo Sostenible</b>						
Rubro 2	1,800	1,800	0	0	0.0%	1,800
1-2 (personal)	1,800	1,800	0	0	0.0%	1,800
3-9 (no personal)	48,000	46,500	7,182	7,182	15.4%	39,318
<b>Subtotal 10Y</b>	<b>49,800</b>	<b>48,300</b>	<b>7,182</b>	<b>7,182</b>	<b>14.9%</b>	<b>41,118</b>

## FONDO REGULAR 1998

## INFORME DE LA SECRETARÍA GENERAL SOBRE EJECUCIÓN PRESUPUESTARIA POR SUBPROGRAMAS

## Informe de Ejecución Presupuestaria al 30 de noviembre de 1998

Subprograma / Rubro	Apropiación Original (1)	Apropiación Ajustada (2)	Obligación (3)	Gastos (4)	Pct oblig./ approp. (3) / (2)	Saldo disponible (2)-(3)
<b>20A Junta Interamericana de Defensa</b>						
3-9 (no personal)	2,192,500	2,174,500	2,174,500	2,174,500	100.0%	0
<b>Subtotal 20A</b>	<b>2,192,500</b>	<b>2,174,500</b>	<b>2,174,500</b>	<b>2,174,500</b>	<b>100.0%</b>	<b>0</b>
<b>20B Instituto Interamericano del Niño</b>						
Rubro 1	1,265,100	1,320,015	1,320,015	1,211,734	100.0%	0
Rubro 2	80,600	127,689	127,688	116,707	100.0%	1
1-2 (personal)	1,345,700	1,447,704	1,447,703	1,328,441	100.0%	1
3-9 (no personal)	339,600	299,224	299,225	272,330	100.0%	0
<b>Subtotal 20B</b>	<b>1,685,300</b>	<b>1,746,928</b>	<b>1,746,928</b>	<b>1,600,771</b>	<b>100.0%</b>	<b>1</b>
<b>20C Comisión Interamericana de Mujeres ( CIM)</b>						
Rubro 1	360,600	340,091	340,091	312,426	100.0%	0
Rubro 2	90,000	93,991	77,339	71,129	82.3%	16,652
1-2 (personal)	450,600	434,082	417,430	383,555	96.2%	16,652
3-9 (no personal)	644,100	615,409	616,574	395,418	100.2%	-1,164
<b>Subtotal 20C</b>	<b>1,094,700</b>	<b>1,049,491</b>	<b>1,034,004</b>	<b>778,973</b>	<b>98.5%</b>	<b>15,488</b>
<b>20D Fundación Panamericana de Desarrollo</b>						
3-9 (no personal)	192,800	186,900	186,900	186,900	100.0%	0
<b>Subtotal 20D</b>	<b>192,800</b>	<b>186,900</b>	<b>186,900</b>	<b>186,900</b>	<b>100.0%</b>	<b>0</b>

FONDO REGULAR 1998

INFORME DE LA SECRETARÍA GENERAL SOBRE EJECUCIÓN PRESUPUESTARIA POR SUBPROGRAMAS

Informe de Ejecución Presupuestaria al 30 de noviembre de 1998

Subprograma / Rubro	Apropiación Original (1)	Apropiación Ajustada (2)	Obligación (3)	Gastos (4)	Pct oblig./ approp. (3) / (2)	Saldo disponible (2)-(3)
<b>20J Comisión Interamericana de Telecomunicaciones (CITEL)</b>						
Rubro 1	112,300	123,123	123,123	112,853	100.0%	0
Rubro 2	269,700	282,600	282,543	258,936	100.0%	57
1-2 (personal)	382,000	405,723	405,666	371,789	100.0%	57
3-9 (no personal)	377,400	344,800	344,221	221,701	99.8%	580
<b>Subtotal 20J</b>	<b>759,400</b>	<b>750,523</b>	<b>749,887</b>	<b>593,490</b>	<b>99.9%</b>	<b>637</b>
<b>30A Oficina del Secretario General</b>						
Rubro 1	1,581,400	1,473,164	1,473,164	1,355,999	100.0%	0
Rubro 2	439,900	444,800	444,712	400,988	100.0%	88
1-2 (personal)	2,021,300	1,917,964	1,917,876	1,756,987	100.0%	88
3-9 (no personal)	244,700	349,000	349,085	295,547	100.0%	-85
<b>Subtotal 30A</b>	<b>2,266,000</b>	<b>2,266,964</b>	<b>2,266,961</b>	<b>2,052,534</b>	<b>100.0%</b>	<b>3</b>
<b>30B Oficina del Secretario General Adjunto</b>						
Rubro 1	689,600	899,251	899,251	824,204	100.0%	0
Rubro 2	3,000	26,455	26,431	15,311	99.9%	24
1-2 (personal)	692,600	925,706	925,682	839,515	100.0%	24
3-9 (no personal)	66,700	78,545	76,221	68,705	97.0%	2,324
<b>Subtotal 30B</b>	<b>759,300</b>	<b>1,004,251</b>	<b>1,001,903</b>	<b>908,220</b>	<b>99.8%</b>	<b>2,348</b>
<b>30C Departamento de Información Pública</b>						
Rubro 1	1,057,100	1,085,478	1,085,478	978,404	100.0%	0
Rubro 2	157,300	0	0	0		0
1-2 (personal)	1,214,400	1,085,478	1,085,478	978,404	100.0%	0
3-9 (no personal)	545,700	557,457	547,322	404,345	98.2%	10,135
<b>Subtotal 30C</b>	<b>1,760,100</b>	<b>1,642,935</b>	<b>1,632,800</b>	<b>1,382,749</b>	<b>99.4%</b>	<b>10,135</b>

## FONDO REGULAR 1998

## INFORME DE LA SECRETARÍA GENERAL SOBRE EJECUCIÓN PRESUPUESTARIA POR SUBPROGRAMAS

## Informe de Ejecución Presupuestaria al 30 de noviembre de 1998

Subprograma / Rubro	Apropiación Original (1)	Apropiación Ajustada (2)	Obligación (3)	Gastos (4)	Pct oblig./ approp. (3) / (2)	Saldo disponible (2)-(3)
<b>30D Departamento de Servicios Jurídicos</b>						
Rubro 1	525,900	535,254	535,254	490,785	100.0%	0
Rubro 2	221,100	221,100	174,997	144,609	79.1%	46,103
1-2 (personal)	747,000	756,354	710,251	635,394	93.9%	46,103
3-9 (no personal)	96,000	86,300	24,782	9,879	28.7%	61,518
<b>Subtotal 30D</b>	<b>843,000</b>	<b>842,654</b>	<b>735,033</b>	<b>645,273</b>	<b>87.2%</b>	<b>107,621</b>
<b>30E Oficina del Inspector General</b>						
Rubro 1	435,300	438,427	438,427	397,970	100.0%	0
1-2 (personal)	435,300	438,427	438,427	397,970	100.0%	0
3-9 (no personal)	188,900	168,100	154,893	126,465	92.1%	13,207
<b>Subtotal 30E</b>	<b>624,200</b>	<b>606,527</b>	<b>593,320</b>	<b>524,435</b>	<b>97.8%</b>	<b>13,207</b>
<b>30F Museo de Arte de las Américas</b>						
Rubro 1	356,700	357,349	357,349	327,332	100.0%	0
Rubro 2	81,000	79,796	71,975	65,749	90.2%	7,821
1-2 (personal)	437,700	437,145	429,324	393,081	98.2%	7,821
3-9 (no personal)	41,200	48,704	51,880	40,745	106.5%	-3,176
<b>Subtotal 30F</b>	<b>478,900</b>	<b>485,849</b>	<b>481,204</b>	<b>433,826</b>	<b>99.0%</b>	<b>4,646</b>
<b>30G Biblioteca Colón</b>						
Rubro 1	719,600	727,752	727,752	667,659	100.0%	0
Rubro 2	82,100	88,075	80,177	73,447	91.0%	7,898
1-2 (personal)	801,700	815,827	807,929	741,106	99.0%	7,898
3-9 (no personal)	243,000	226,388	226,467	151,523	100.0%	-79
<b>Subtotal 30G</b>	<b>1,044,700</b>	<b>1,042,215</b>	<b>1,034,396</b>	<b>892,629</b>	<b>99.2%</b>	<b>7,819</b>

## FONDO REGULAR 1998

## INFORME DE LA SECRETARÍA GENERAL SOBRE EJECUCIÓN PRESUPUESTARIA POR SUBPROGRAMAS

## Informe de Ejecución Presupuestaria al 30 de noviembre de 1998

Subprograma / Rubro	Apropiación Original (1)	Apropiación Ajustada (2)	Obligación (3)	Gastos (4)	Pct oblig./ approp. (3) / (2)	Saldo disponible (2)-(3)
<b>30H Revista Américas</b>						
Rubro 1	241,600	148,518	148,518	148,518	100.0%	0
1-2 (personal)	241,600	148,518	148,518	148,518	100.0%	0
3-9 (no personal)	392,600	277,671	277,671	276,471	100.0%	0
<b>Subtotal 30H</b>	<b>634,200</b>	<b>426,189</b>	<b>426,189</b>	<b>424,989</b>	<b>100.0%</b>	<b>0</b>
<b>30I Oficina de Relaciones Externas</b>						
Rubro 1	0	161,849	161,849	147,295	100.0%	0
Rubro 2	0	217,800	215,050	197,795	98.7%	2,750
1-2 (personal)	0	379,649	376,899	345,090	99.3%	2,750
3-9 (no personal)	0	42,900	45,650	25,918	106.4%	-2,749
<b>Subtotal 30I</b>	<b>0</b>	<b>422,549</b>	<b>422,549</b>	<b>371,008</b>	<b>100.0%</b>	<b>0</b>
<b>40A Unidad De Comercio</b>						
Rubro 1	289,100	277,718	277,718	252,604	100.0%	0
Rubro 2	622,500	605,000	603,363	551,713	99.7%	1,637
1-2 (personal)	911,600	882,718	881,081	804,317	99.8%	1,637
3-9 (no personal)	549,500	518,300	507,676	377,313	98.0%	10,625
<b>Subtotal 40A</b>	<b>1,461,100</b>	<b>1,401,018</b>	<b>1,388,757</b>	<b>1,181,630</b>	<b>99.1%</b>	<b>12,262</b>
<b>40B Sistema de Información al Comercio Exterior (SICE)</b>						
Rubro 1	160,200	18,174	18,174	9,173	100.0%	0
Rubro 2	207,700	201,500	192,839	176,537	95.7%	8,661
1-2 (personal)	367,900	219,674	211,013	185,710	96.1%	8,661
3-9 (no personal)	229,800	196,783	174,723	150,634	88.8%	22,060
<b>Subtotal 40B</b>	<b>597,700</b>	<b>416,457</b>	<b>385,736</b>	<b>336,344</b>	<b>92.6%</b>	<b>30,721</b>



## FONDO REGULAR 1998

## INFORME DE LA SECRETARÍA GENERAL SOBRE EJECUCIÓN PRESUPUESTARIA POR SUBPROGRAMAS

## Informe de Ejecución Presupuestaria al 30 de noviembre de 1998

Subprograma / Rubro	Apropiación Original (1)	Apropiación Ajustada (2)	Obligación (3)	Gastos (4)	Pct oblig./ approp. (3) / (2)	Saldo disponible (2)-(3)
<b>41C Unidad para la Promoción de la Democracia</b>						
Rubro 1	701,400	694,404	694,404	636,106	100.0%	0
Rubro 2	740,200	780,571	774,979	709,425	99.3%	5,591
1-2 (personal)	1,441,600	1,474,975	1,469,383	1,345,531	99.6%	5,591
3-9 (no personal)	1,940,500	1,771,214	1,576,597	1,174,531	89.0%	194,617
<b>Subtotal 41C</b>	<b>3,382,100</b>	<b>3,246,189</b>	<b>3,045,980</b>	<b>2,520,062</b>	<b>93.8%</b>	<b>200,208</b>
<b>42D Unidad de Turismo y CTO</b>						
Rubro 1	416,500	401,213	401,213	365,885	100.0%	0
Rubro 2	75,000	75,000	72,627	66,555	96.8%	2,373
1-2 (personal)	491,500	476,213	473,840	432,440	99.5%	2,373
3-9 (no personal)	205,700	196,886	192,505	139,027	97.8%	4,381
<b>Subtotal 42D</b>	<b>697,200</b>	<b>673,099</b>	<b>666,345</b>	<b>571,467</b>	<b>99.0%</b>	<b>6,754</b>
<b>44E Unidad de Desarrollo Sostenible y Medio Ambiente</b>						
Rubro 1	1,136,700	1,095,552	1,095,552	998,322	100.0%	0
Rubro 2	87,300	87,300	27	27	0.0%	87,273
1-2 (personal)	1,224,000	1,182,852	1,095,579	998,349	92.6%	87,273
3-9 (no personal)	149,600	142,251	128,720	88,081	90.5%	13,531
<b>Subtotal 44E</b>	<b>1,373,600</b>	<b>1,325,103</b>	<b>1,224,299</b>	<b>1,086,430</b>	<b>92.4%</b>	<b>100,804</b>
<b>46F Unidad de Desarrollo Social y Educación</b>						
Rubro 1	746,600	1,017,743	1,017,743	932,488	100.0%	0
Rubro 2	193,500	210,900	210,005	192,513	99.6%	895
1-2 (personal)	940,100	1,228,643	1,227,748	1,125,001	99.9%	895
3-9 (no personal)	160,000	105,940	106,700	95,464	100.7%	-759
<b>Subtotal 46F</b>	<b>1,100,100</b>	<b>1,334,583</b>	<b>1,334,448</b>	<b>1,220,465</b>	<b>100.0%</b>	<b>136</b>

## FONDO REGULAR 1998

## INFORME DE LA SECRETARÍA GENERAL SOBRE EJECUCIÓN PRESUPUESTARIA POR SUBPROGRAMAS

## Informe de Ejecución Presupuestaria al 30 de noviembre de 1998

Subprograma / Rubro	Apropiación Original (1)	Apropiación Ajustada (2)	Obligación (3)	Gastos (4)	Pct oblig./ approp. (3) / (2)	Saldo disponible (2)-(3)
<b>47G Oficina de Cultura</b>						
Rubro 1	534,600	476,226	476,226	437,940	100.0%	0
Rubro 2	2,300	2,500	2,493	2,493	99.7%	7
1-2 (personal)	536,900	478,726	478,719	440,433	100.0%	7
3-9 (no personal)	109,800	146,680	146,686	96,112	100.0%	-6
<b>Subtotal 47G</b>	<b>646,700</b>	<b>625,406</b>	<b>625,405</b>	<b>536,545</b>	<b>100.0%</b>	<b>2</b>
<b>48H Oficina de Ciencia y Tecnología</b>						
Rubro 1	666,700	728,127	728,127	667,479	100.0%	0
Rubro 2	82,300	85,000	13,646	7,280	16.1%	71,354
1-2 (personal)	749,000	813,127	741,773	674,759	91.2%	71,354
3-9 (no personal)	241,700	226,201	211,168	85,008	93.4%	15,033
<b>Subtotal 48H</b>	<b>990,700</b>	<b>1,039,328</b>	<b>952,941</b>	<b>759,767</b>	<b>91.7%</b>	<b>86,387</b>
<b>49M Departamento de Becas</b>						
Rubro 1	659,700	697,662	697,662	639,799	100.0%	0
Rubro 2	8,800	8,800	2,824	2,824	32.1%	5,976
1-2 (personal)	668,500	706,462	700,486	642,623	99.2%	5,976
3-9 (no personal)	8,344,000	8,089,700	7,879,389	3,070,764	97.4%	210,312
<b>Subtotal 49M</b>	<b>9,012,500</b>	<b>8,796,162</b>	<b>8,579,875</b>	<b>3,713,387</b>	<b>97.5%</b>	<b>216,288</b>
<b>55A Oficina del Secretario Ejecutivo para el Desarrollo Integral (SEDI)</b>						
Rubro 1	316,200	325,521	325,521	298,245	100.0%	0
Rubro 2	15,000	73,700	67,634	64,619	91.8%	6,066
1-2 (personal)	331,200	399,221	393,155	362,864	98.5%	6,066
3-9 (no personal)	579,300	429,195	418,836	302,946	97.6%	10,359
<b>Subtotal 55A</b>	<b>910,500</b>	<b>828,416</b>	<b>811,991</b>	<b>665,810</b>	<b>98.0%</b>	<b>16,425</b>

FONDO REGULAR 1998

INFORME DE LA SECRETARÍA GENERAL SOBRE EJECUCIÓN PRESUPUESTARIA POR SUBPROGRAMAS

Informe de Ejecución Presupuestaria al 30 de noviembre de 1998

Subprograma / Rubro	Apropiación Original (1)	Apropiación Ajustada (2)	Obligación (3)	Gastos (4)	Pct oblig./ approp. (3) / (2)	Saldo disponible (2)-(3)
<b>56A División de Operaciones y Servicios Técnicos de Apoyo</b>						
Rubro 1	481,100	561,985	561,985	514,821	100.0%	0
Rubro 2	152,300	180,105	179,179	164,260	99.5%	926
1-2 (personal)	633,400	742,090	741,164	679,081	99.9%	926
<b>Subtotal 56A</b>	<b>633,400</b>	<b>742,090</b>	<b>741,164</b>	<b>679,081</b>	<b>99.9%</b>	<b>926</b>
<b>57A División de Planificación y Evaluación</b>						
Rubro 1	270,100	365,380	365,380	335,089	100.0%	0
Rubro 2	0	110,700	109,951	98,396	99.3%	749
1-2 (personal)	270,100	476,080	475,331	433,485	99.8%	749
3-9 (no personal)	33,100	6,300	7,000	3,750	111.1%	-700
<b>Subtotal 57A</b>	<b>303,200</b>	<b>482,380</b>	<b>482,331</b>	<b>437,235</b>	<b>100.0%</b>	<b>49</b>
<b>58A División de Coordinación de Programas y Proyectos</b>						
Rubro 1	699,300	778,612	778,612	711,755	100.0%	0
Rubro 2	75,000	0	0	0		0
1-2 (personal)	774,300	778,612	778,612	711,755	100.0%	0
<b>Subtotal 58A</b>	<b>774,300</b>	<b>778,612</b>	<b>778,612</b>	<b>711,755</b>	<b>100.0%</b>	<b>0</b>
<b>60G Oficinas de la Secretaría General en los Estados Miembros</b>						
Rubro 1	5,006,800	4,887,005	4,887,005	4,453,694	100.0%	0
Rubro 2	288,900	279,438	204,388	198,457	73.1%	75,051
1-2 (personal)	5,295,700	5,166,443	5,091,393	4,652,151	98.5%	75,051
3-9 (no personal)	1,362,900	1,339,264	1,253,880	1,008,673	93.6%	85,387
<b>Subtotal 60G</b>	<b>6,658,600</b>	<b>6,505,707</b>	<b>6,345,273</b>	<b>5,660,824</b>	<b>97.5%</b>	<b>160,438</b>

## FONDO REGULAR 1998

## INFORME DE LA SECRETARÍA GENERAL SOBRE EJECUCIÓN PRESUPUESTARIA POR SUBPROGRAMAS

## Informe de Ejecución Presupuestaria al 30 de noviembre de 1998

Subprograma / Rubro	Apropiación Original (1)	Apropiación Ajustada (2)	Obligación (3)	Gastos (4)	Pct oblig./ approp. (3) / (2)	Saldo disponible (2)-(3)
<b>70A Oficina del Subsecretario de Asuntos Jurídicos</b>						
Rubro 1	260,500	260,604	260,604	239,021	100.0%	0
Rubro 2	2,000	77,000	15,750	0	20.5%	61,250
1-2 (personal)	262,500	337,604	276,354	239,021	81.9%	61,250
3-9 (no personal)	62,700	51,600	48,402	40,725	93.8%	3,198
<b>Subtotal 70A</b>	<b>325,200</b>	<b>389,204</b>	<b>324,756</b>	<b>279,746</b>	<b>83.4%</b>	<b>64,448</b>
<b>70B Departamento de Derecho Internacional</b>						
Rubro 1	657,400	575,686	575,686	527,822	100.0%	0
Rubro 2	240,300	156,150	126,316	116,050	80.9%	29,834
1-2 (personal)	897,700	731,836	702,002	643,872	95.9%	29,834
3-9 (no personal)	161,800	168,150	164,072	120,561	97.6%	4,077
<b>Subtotal 70B</b>	<b>1,059,500</b>	<b>899,986</b>	<b>866,074</b>	<b>764,433</b>	<b>96.2%</b>	<b>33,911</b>
<b>70G Secretaría del Tribunal Administrativo</b>						
Rubro 1	154,900	148,626	148,626	136,016	100.0%	0
Rubro 2	2,000	3,000	2,840	2,840	94.7%	160
1-2 (personal)	156,900	151,626	151,466	138,856	99.9%	160
3-9 (no personal)	20,000	18,300	14,765	13,698	80.7%	3,536
<b>Subtotal 70G</b>	<b>176,900</b>	<b>169,926</b>	<b>166,231</b>	<b>152,554</b>	<b>97.8%</b>	<b>3,696</b>
<b>70H Departamento de Cooperación y Difusión Jurídica</b>						
Rubro 1	159,900	201,910	201,910	181,988	100.0%	0
Rubro 2	106,600	92,600	66,343	62,633	71.6%	26,257
1-2 (personal)	266,500	294,510	268,253	244,621	91.1%	26,257
3-9 (no personal)	20,200	30,300	38,516	26,104	127.1%	-8,216
<b>Subtotal 70H</b>	<b>286,700</b>	<b>324,810</b>	<b>306,769</b>	<b>270,725</b>	<b>94.4%</b>	<b>18,041</b>

## FONDO REGULAR 1998

## INFORME DE LA SECRETARÍA GENERAL SOBRE EJECUCIÓN PRESUPUESTARIA POR SUBPROGRAMAS

## Informe de Ejecución Presupuestaria al 30 de noviembre de 1998

Subprograma / Rubro	Apropiación Original (1)	Apropiación Ajustada (2)	Obligación (3)	Gastos (4)	Pct oblig./ approp. (3) / (2)	Saldo disponible (2)-(3)
<b>80M Subsecretaría de Administración</b>						
Rubro 1	285,300	262,600	262,600	240,725	100.0%	0
Rubro 2	0	1,100	1,030	530	93.6%	70
1-2 (personal)	285,300	263,700	263,630	241,255	100.0%	70
3-9 (no personal)	41,900	39,500	34,175	21,399	86.5%	5,325
<b>Subtotal 80M</b>	<b>327,200</b>	<b>303,200</b>	<b>297,805</b>	<b>262,654</b>	<b>98.2%</b>	<b>5,395</b>
<b>80N Departamento de Servicios Financieros</b>						
Rubro 1	1,698,800	1,563,406	1,563,406	1,424,436	100.0%	0
Rubro 2	121,300	111,430	54,080	51,193	48.5%	57,350
1-2 (personal)	1,820,100	1,674,836	1,617,486	1,475,629	96.6%	57,350
3-9 (no personal)	376,100	370,870	373,183	334,519	100.6%	-2,313
<b>Subtotal 80N</b>	<b>2,196,200</b>	<b>2,045,706</b>	<b>1,990,669</b>	<b>1,810,148</b>	<b>97.3%</b>	<b>55,037</b>
<b>80P Departamento de Programa-Presupuesto</b>						
Rubro 1	1,025,600	983,123	983,123	894,746	100.0%	0
Rubro 2	13,900	15,900	12,249	4,749	77.0%	3,651
1-2 (personal)	1,039,500	999,023	995,372	899,495	99.6%	3,651
3-9 (no personal)	79,900	69,000	57,302	40,795	83.0%	11,698
<b>Subtotal 80P</b>	<b>1,119,400</b>	<b>1,068,023</b>	<b>1,052,674</b>	<b>940,290</b>	<b>98.6%</b>	<b>15,349</b>
<b>80Q Departamento de Recursos Materiales</b>						
Rubro 1	2,165,700	2,255,977	2,255,977	2,062,459	100.0%	0
Rubro 2	383,800	434,910	433,947	397,441	99.8%	963
1-2 (personal)	2,549,500	2,690,887	2,689,924	2,459,900	100.0%	963
3-9 (no personal)	126,500	103,262	101,074	86,594	97.9%	2,188
<b>Subtotal 80Q</b>	<b>2,676,000</b>	<b>2,794,149</b>	<b>2,790,998</b>	<b>2,546,494</b>	<b>99.9%</b>	<b>3,151</b>

## FONDO REGULAR 1998

## INFORME DE LA SECRETARÍA GENERAL SOBRE EJECUCIÓN PRESUPUESTARIA POR SUBPROGRAMAS

## Informe de Ejecución Presupuestaria al 30 de noviembre de 1998

Subprograma / Rubro	Apropiación Original (1)	Apropiación Ajustada (2)	Obligación (3)	Gastos (4)	Pct oblig./ approp. (3) / (2)	Saldo disponible (2)-(3)
<b>80R Departamento de Recursos Humanos</b>						
Rubro 1	1,352,100	1,323,013	1,323,013	1,204,688	100.0%	0
Rubro 2	33,100	33,200	136	136	0.4%	33,064
1-2 (personal)	1,385,200	1,356,213	1,323,149	1,204,824	97.6%	33,064
3-9 (no personal)	122,200	117,400	89,214	59,807	76.0%	28,184
<b>Subtotal 80R</b>	<b>1,507,400</b>	<b>1,473,613</b>	<b>1,412,363</b>	<b>1,264,631</b>	<b>95.8%</b>	<b>61,248</b>
<b>80S Departamento de Sistemas Administrativos e Información</b>						
Rubro 1	1,161,700	1,185,685	1,185,685	1,084,645	100.0%	0
Rubro 2	457,800	444,938	441,783	401,412	99.3%	3,155
1-2 (personal)	1,619,500	1,630,623	1,627,468	1,486,057	99.8%	3,155
3-9 (no personal)	10,900	12,262	11,048	7,599	90.1%	1,214
<b>Subtotal 80S</b>	<b>1,630,400</b>	<b>1,642,885</b>	<b>1,638,516</b>	<b>1,493,656</b>	<b>99.7%</b>	<b>4,369</b>
<b>90A Funciones Oficiales (SG/SGA/CP)</b>						
3-9 (no personal)	76,100	84,400	68,874	67,964	81.6%	15,527
<b>Subtotal 90A</b>	<b>76,100</b>	<b>84,400</b>	<b>68,874</b>	<b>67,964</b>	<b>81.6%</b>	<b>15,527</b>
<b>90B Equipo y Suministros-computadores</b>						
3-9 (no personal)	775,000	890,912	843,552	448,162	94.7%	47,360
<b>Subtotal 90B</b>	<b>775,000</b>	<b>890,912</b>	<b>843,552</b>	<b>448,162</b>	<b>94.7%</b>	<b>47,360</b>

## FONDO REGULAR 1998

## INFORME DE LA SECRETARÍA GENERAL SOBRE EJECUCIÓN PRESUPUESTARIA POR SUBPROGRAMAS

## Informe de Ejecución Presupuestaria al 30 de noviembre de 1998

Subprograma / Rubro	Apropiación Original (1)	Apropiación Ajustada (2)	Obligación (3)	Gastos (4)	Pct oblig./ approp. (3) / (2)	Saldo disponible (2)-(3)
<b>90C Equipo y Suministros</b>						
3-9 (no personal)	300,400	247,929	124,959	47,286	50.4%	122,970
<b>Subtotal 90C</b>	<b>300,400</b>	<b>247,929</b>	<b>124,959</b>	<b>47,286</b>	<b>50.4%</b>	<b>122,970</b>
<b>90D Administración y Mantenimiento Edificios</b>						
Rubro 2	0	1,526	1,402	1,402	91.9%	124
1-2 (personal)	0	1,526	1,402	1,402	91.9%	124
3-9 (no personal)	5,621,300	5,448,574	5,192,963	3,937,916	95.3%	255,614
<b>Subtotal 90D</b>	<b>5,621,300</b>	<b>5,450,100</b>	<b>5,194,365</b>	<b>3,939,318</b>	<b>95.3%</b>	<b>255,738</b>
<b>90E Seguros Generales</b>						
3-9 (no personal)	248,400	240,800	230,123	218,027	95.6%	10,677
<b>Subtotal 90E</b>	<b>248,400</b>	<b>240,800</b>	<b>230,123</b>	<b>218,027</b>	<b>95.6%</b>	<b>10,677</b>
<b>90F Auditoria de Puestos</b>						
3-9 (no personal)	50,000	13,678	13,677	10,287	100.0%	1
<b>Subtotal 90F</b>	<b>50,000</b>	<b>13,678</b>	<b>13,677</b>	<b>10,287</b>	<b>100.0%</b>	<b>1</b>
<b>90G Reclutamientos y Transferencias</b>						
3-9 (no personal)	225,000	345,500	339,170	234,322	98.2%	6,329
<b>Subtotal 90G</b>	<b>225,000</b>	<b>345,500</b>	<b>339,170</b>	<b>234,322</b>	<b>98.2%</b>	<b>6,329</b>

## FONDO REGULAR 1998

## INFORME DE LA SECRETARÍA GENERAL SOBRE EJECUCIÓN PRESUPUESTARIA POR SUBPROGRAMAS

## Informe de Ejecución Presupuestaria al 30 de noviembre de 1998

Subprograma / Rubro	Apropiación Original (1)	Apropiación Ajustada (2)	Obligación (3)	Gastos (4)	Pct oblig./ approp. (3) / (2)	Saldo disponible (2)-(3)
<b>90H Terminaciones y Repatriaciones</b>						
3-9 (no personal)	1,531,300	1,546,173	1,512,738	1,451,611	97.8%	33,436
<b>Subtotal 90H</b>	<b>1,531,300</b>	<b>1,546,173</b>	<b>1,512,738</b>	<b>1,451,611</b>	<b>97.8%</b>	<b>33,436</b>
<b>90I Viaje al País de Origen</b>						
3-9 (no personal)	211,500	211,166	209,291	143,750	99.1%	1,875
<b>Subtotal 90I</b>	<b>211,500</b>	<b>211,166</b>	<b>209,291</b>	<b>143,750</b>	<b>99.1%</b>	<b>1,875</b>
<b>90J Subsidio Educación e Idiomas y Exámenes Médicos</b>						
3-9 (no personal)	283,300	124,200	120,133	106,066	96.7%	4,067
<b>Subtotal 90J</b>	<b>283,300</b>	<b>124,200</b>	<b>120,133</b>	<b>106,066</b>	<b>96.7%</b>	<b>4,067</b>
<b>90K Pensiones para Ejecutivos Retirados y Seguro Médico y de vida para Funcionarios</b>						
Rubro 2	0	0	0	0		0
1-2 (personal)	0	0	0	0		0
3-9 (no personal)	1,377,500	1,594,678	1,594,678	1,348,330	100.0%	0
<b>Subtotal 90K</b>	<b>1,377,500</b>	<b>1,594,678</b>	<b>1,594,678</b>	<b>1,348,330</b>	<b>100.0%</b>	<b>0</b>
<b>90L Desarrollo Recursos Humanos</b>						
3-9 (no personal)	161,800	105,295	105,270	98,713	100.0%	25
<b>Subtotal 90L</b>	<b>161,800</b>	<b>105,295</b>	<b>105,270</b>	<b>98,713</b>	<b>100.0%</b>	<b>25</b>



FONDO REGULAR 1998

INFORME DE LA SECRETARÍA GENERAL SOBRE EJECUCIÓN PRESUPUESTARIA POR SUBPROGRAMAS

Informe de Ejecución Presupuestaria al 30 de noviembre de 1998

Subprograma / Rubro	Apropiación Original (1)	Apropiación Ajustada (2)	Obligación (3)	Gastos (4)	Pct oblig./ approp. (3) / (2)	Saldo disponible (2)-(3)
---------------------	--------------------------	--------------------------	----------------	------------	-------------------------------	--------------------------

**90M Contribución a la Asociación de Personal**

Rubro 2	0	0	0	0		0
1-2 (personal)	0	0	0	0		0
3-9 (no personal)	15,500	15,000	15,000	15,000	100.0%	0
<b>Subtotal 90M</b>	<b>15,500</b>	<b>15,000</b>	<b>15,000</b>	<b>15,000</b>	<b>100.0%</b>	<b>0</b>

**90Q Sistemas Administrativos y Estudios sobre documentos**

3-9 (no personal)	551,200	534,400	531,453	383,652	99.4%	2,947
<b>Subtotal 90Q</b>	<b>551,200</b>	<b>534,400</b>	<b>531,453</b>	<b>383,652</b>	<b>99.4%</b>	<b>2,947</b>

**99X Variaciones Asignación de Costo de Personal**

Rubro 1	0	394,702	0	0	0.0%	394,702
1-2 (personal)	0	394,702	0	0	0.0%	394,702
<b>Subtotal 99X</b>	<b>0</b>	<b>394,702</b>	<b>0</b>	<b>0</b>	<b>0.0%</b>	<b>394,702</b>

**Report Summary:**

Rubro 1	35,297,700	35,794,529	35,399,827	32,347,762	98.9%	394,702
Rubro 2	7,085,200	7,114,914	6,329,817	5,761,214	89.0%	785,097
Personal (1-2)	42,382,900	42,909,443	41,729,644	38,108,976	97.3%	1,179,799
No personal (3-9)	37,607,200	37,080,657	35,207,780	25,225,768	94.9%	1,872,877

	<b>79,990,100</b>	<b>79,990,100</b>	<b>76,937,424</b>	<b>63,334,744</b>	<b>96.2%</b>	<b>3,052,676</b>
--	-------------------	-------------------	-------------------	-------------------	--------------	------------------